KIZILMASKE

ALBÜM 124 GENÇLİK MECMUASI

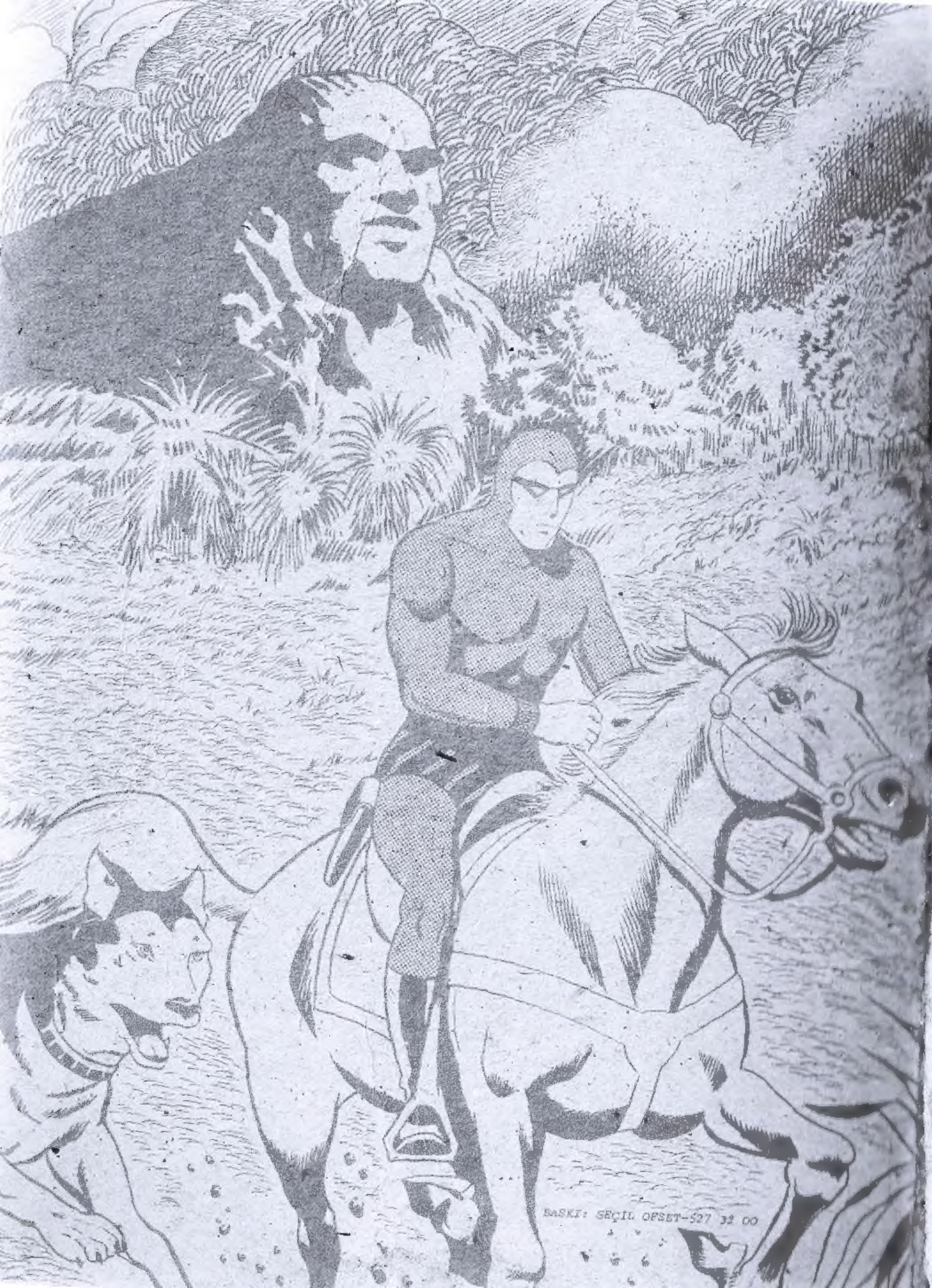

BASKI: SEÇİL OFSET-527 32 00

KULA-KU'NUN KRALİÇESİ

KULA-KU ÜLKESİNİN KRALİÇESİ KAROLA, BİR SÜRE ÖNCE TANIDIĞI FANTOM'U YAKALAMASI İÇİN SADIK GENERALİ ULRICH'İ GÖREVLENDİRİR, AMA FANTOM ONU ESİR ALIR VE BİRLİKTE KULA-KU'YA GELİRLER. ŞİMDİ KAROLA'NIN TEK ARZUSU FANTOM'LA EVLENMEKTİR..

Opera Mundi–Aarmasse — K.F.S.

ORMANDA: ' FANTOM, HERKESLE ANLADIĞI DİLDEN KONUŞUR " DERLER...
ULRICH! KRALİÇENİN HUZURUNDA BÖYLE KONUŞMAYA NASIL CESARET EDERSİN?
UMPH...
WHAM
FALK & BARRY 1/21
İKİ YÜZLÜ ALÇAK, SENİ! SÖZÜNDE DURMADIN...
OLGUN BİR ERKEK NE ZAMAN SUSACAĞINI BİLMELİDİR...
ULRICH! NELER SAÇMALIYORSUN YİNE?
BU DURUMDA SÖZLERİ ELBETTE BİLİNÇSİZDİR KRALİÇE!
BLUB GLUB...
FALK & BARRY 1/22
AMA KULA-KU KRALİÇESİ DURUMDAN ŞÜPHELENMİŞTİ...
SANA İKİ YÜZLÜ DEDİ... ONA NE SÖZÜ VERMİŞTİN?

EĞER SESİNİ KESMEZSEN BEN SENİ SUSTURURUM, ULRICH!
BUNUN NE DEMEK OLDUĞUNU DERHAL AÇIKLAMANI İSTİYORUM!
BLUB... BLUB...
FALK & BARRY 1/24
ŞEY.. KRALİÇE KAROLA! BENİ GETİRDİĞİ TAKDİRDE ONUNLA EVLENECEĞİNİZİ SÖYLEMİŞ MİYDİNİZ?
BLUB... BLUB...
KESİN DEĞİLDİ... BELKİ DEMİŞTİM.. AMA BİR APTALLA EVLENMEYE HİÇ NİYETİM YOK!
ULRICH ARTIK CANIMI SIKIYOR...
DOĞRUSU ARTIK BIKTIM ONDAN!
MERAK ETMEYİN! BEN ONUNLA İLGİLENİRİM...
NASIL İSTERSEN... DÜĞÜNÜMÜZ NE OLACAK?
!!

KAROLA! HALK VE ORDU ULRICH'İ BİR KAHRAMAN OLARAK TANIYOR. ONA EVLENME VAADİNDE BULUNDUĞUNUZDAN DA HABERLERİ VAR...
BİZ DE GİZLİCE EVLENİRİZ... SEN VE BEN!.
!!
FALK & BARRY 1/25
GİZLİCE Mİ? YA ULRICH..? HER ŞEYİ DUYDU... KONUŞABİLİR!.
MUMYALANINCA KONUŞAMAZ..
BLUB!
BENİM DAHA İYİ BİR FİKRİM VAR, KAROLA!..SEN OYUN SEVERSİN. BIRAK HALK SENİN ULRICH'LE EVLENDİĞİNİ SANSIN!.
NASIL BİR OYUN BU?
TAHMİN EDEMİYOR MUSUN?

DÜĞÜN SIRASINDA SEN ULRICH'İN ZIRHINI GİYECEKSİN! HERKES SENİ O SANACAK!.
RAHAT DUR!.
BAYILDIM!..ÇOK SEVDİM BU FİKRİ!. DEDİĞİN GİBİ YAPACAĞIZ!.
BLUB!.
AH, SEN GERÇEK BİR HAYDUTSUN... GÜÇLÜ VE KABA BİR ERKEK. KALBİMİN ERKEĞİSİN...
HARİKA BİR OYUN! HALK BENİM ŞU ŞAPŞALLA EVLENDİĞİMİ SANACAK... AMA ASLINDA ZIRHIN İÇİNDEKİ ADAM SEN OLACAKSIN!. HA! HA! HA!
BLUB...
FALK & BARRY 1/28

BU SERSEME HİÇ GÜVENİM YOK... ONU MUTLAKA MUMYALATMALIYIM!..
ONUNLA KENDİM İLGİLENECEĞİMİ SÖYLEMİŞTİM...
PEKİ ÖYLE OLSUN, MASKELİ HAYDUTUM BENİM!
KRALİÇE KAROLA, AZ SONRA DÜĞÜN İÇİN HAREKETE GEÇTİ...
HERALD, HALKI SARAYIN ÖNÜNDEKİ ALANA TOPLA. ÖNEMLİ BİR AÇIKLAMADA BULUNACAĞIM!..
BAŞÜSTÜNE, MAJESTELERİ!..
FALK & BARRY 1/29
© 1983 King Features Syndicate, Inc. World rights reserved.
OFF... SIRTIM...
NE PİS BİR OYUN BU... SENİN ZIRHINI GİYİP SONRA DA SENİ SUSTURMAYA ÇALIŞMAK HİÇ HOŞ DEĞİL!..
NELER OLUYOR? ANLATSANA!
YAKINDA ANLARSIN... BİRAZ ACELE ETMELİYİZ...
FANTOM PLANINI KISACA ULRICH'E AÇIKLADI...

ULRICH! BURAYA SAKLAN VE SAKIN AĞZINI AÇAYIM DEME... SENİ KİMSE GÖRMEMELİ!.
!?
FALK & BARRY 1/31
GEL SEVGİLİM!
KAROLA! BEN SENİN YANINDA OLMAK DEĞİL, TAHTI, KRAL OLARAK PAYLAŞIP ÜLKEYİ YÖNETMEK İSTİYORUM!..
ARZULARIN GERÇEKLEŞECEK, SEVGİLİM. DAİMA YANIMDA OLACAKSIN... HA! HA! HA!
© 1983 King Features Syndicate, Inc. World rights reserved.
SEVGİLİ HALKIM... BUGÜN KAHRAMAN GENERALİMİZ ULRICH İLE EVLENECEĞİM. KENDİSİ BUNDAN SONRA KRALINIZ OLACAK VE BU ÜLKEYİ BİRLİKTE YÖNETECEĞİZ!..
!!!!!!

KRAL MI ? İLK KEZ BÖYLE BİR ŞE-YE KARAR VERİ-YOR!..
MERAK ETME, BU DA FAZLA UZUN SÜRMEZ!..
KAROLA
ULRICH..
NE EĞLENCELİ ! SENİN GERÇEKTEN ULRICH OLDUĞUNA İNANDILAR!..
KAROLA, BANA EVLİ OLUP OLMADIĞIMI HİÇ SORMA-DIN!..
FALK & BARRY 2/2
SENİN GİBİ ADAMIN DÜZİNELERLE KARI-SI OLMALI! BENİM BİLE ŞİMDİYE KA-DAR BİR DÜZİNE KOCAM OLDU!..
AMA HİÇ-BİRİ HAYATTA DEĞİL..
HER NEYSE.. BURADA KANUN BENİM. SEN KAÇ KADINLA EVLİ OLURSAN OL, BİR YASA ÇIKARIP SENİ HEPSİNDEN BOŞATABİLİRİM.
ARTIK GİYİNMEM GEREK, SEVGİ-LİM..!

ÇABUK BU ZIRHI SEN GİY, ULRICH!..
NEDEN O ? YİNE AKLINDAN NELER GEÇİYOR ?
FALK & BARRY 2/3
NEDEN Mİ ? ÇÜNKÜ EVLENECEK-SİN...
UH... BEN Mİ ? Kİ-MİNLE ?
KRALİÇE İLE TABİİ... İSTEDİĞİN BU DEĞİL MİYDİ ?
SAHİ Mİ ?
UNUTMA, BU ZIRHIN İÇİNDE HÂLÂ BENİM OLDU-ĞUMU SANI-YOR. DÜĞÜN BİTENE KADAR AĞZINI AÇMA-YACAKSIN!..
BAŞARABİLİR MİYİZ DERSİN?
FALK & BARRY 2/4

BEN DE SİZİ KARI-KOCA OLARAK İLAN EDİYORUM. ARTIK BAŞLIĞINI ÇIKARTIP KARINI ÖPEBİLİRSİN!'
SONRA!..
HAYIR... ŞİMDİ ÇIKARACAĞIM..
PSST.. ÇILDIRDIN MI? HERKESİN ÖNÜNDE YAPAMAZSIN BUNU... GERÇEĞİ ÖĞRENİRLER SONRA...
?
BÜTÜN DİRENMELERE RAĞMEN ULRİCH BAŞLIĞINI ÇIKARDI...
BENİM!..
FALK & BARRY 2/9
ULRİCH?!

ULRİCH
TA KENDİSİ! KİM OLSUN İSTİYORDUN Kİ, SEVGİLİ KARICIĞIM?
?
KRALİÇENİN YÜZÜNÜ GÖRMEK İSTERDİM DOĞRUSU...
ŞİMDİYE KADAR TANIK OLDUĞUM EN KOMİK OLAY.. NE YAZIK Kİ BURADA DAHA FAZLA KALAMAM!..
?
FALK & BARRY 2/10
DUR... AH!..
ÖZÜR DİLERİM, ZAMANIM YOK!
© 1983 King Features Syndicate, Inc. World rights reserved.

EVET... EĞER DEDİKLERİMİ YAPARSAN BAŞARIRIZ. BÖYLECE SONUNDA KRAL OLUP ÜLKEYİ YÖNETECEKSİN!.
!!
BÜTÜN BUNLARI NEDEN YAPIYORSUN?
BU SAYEDE ONU BENDEN UZAK TUTACAKSIN!..
KULA-KU KRALİÇESİNİN DÜĞÜ BAŞLAMAK ÜZEREYDİ...
PŞŞŞT... BU KAÇ NUMARALI KOCASI?
ON DÖRDÜNCÜ.. ŞŞT... SSST...
KAROLA İLE EVLENMEK İSTEDİĞİNDEN İYİCE EMİN MİSİN? HÂLÂ BENİMLE KAÇABİLME ÜMİDİN VAR!.
HAYIR... ONU SEVİYORUM!
...VE EVLENECEĞİM!.
FALK & BARRY 2/5

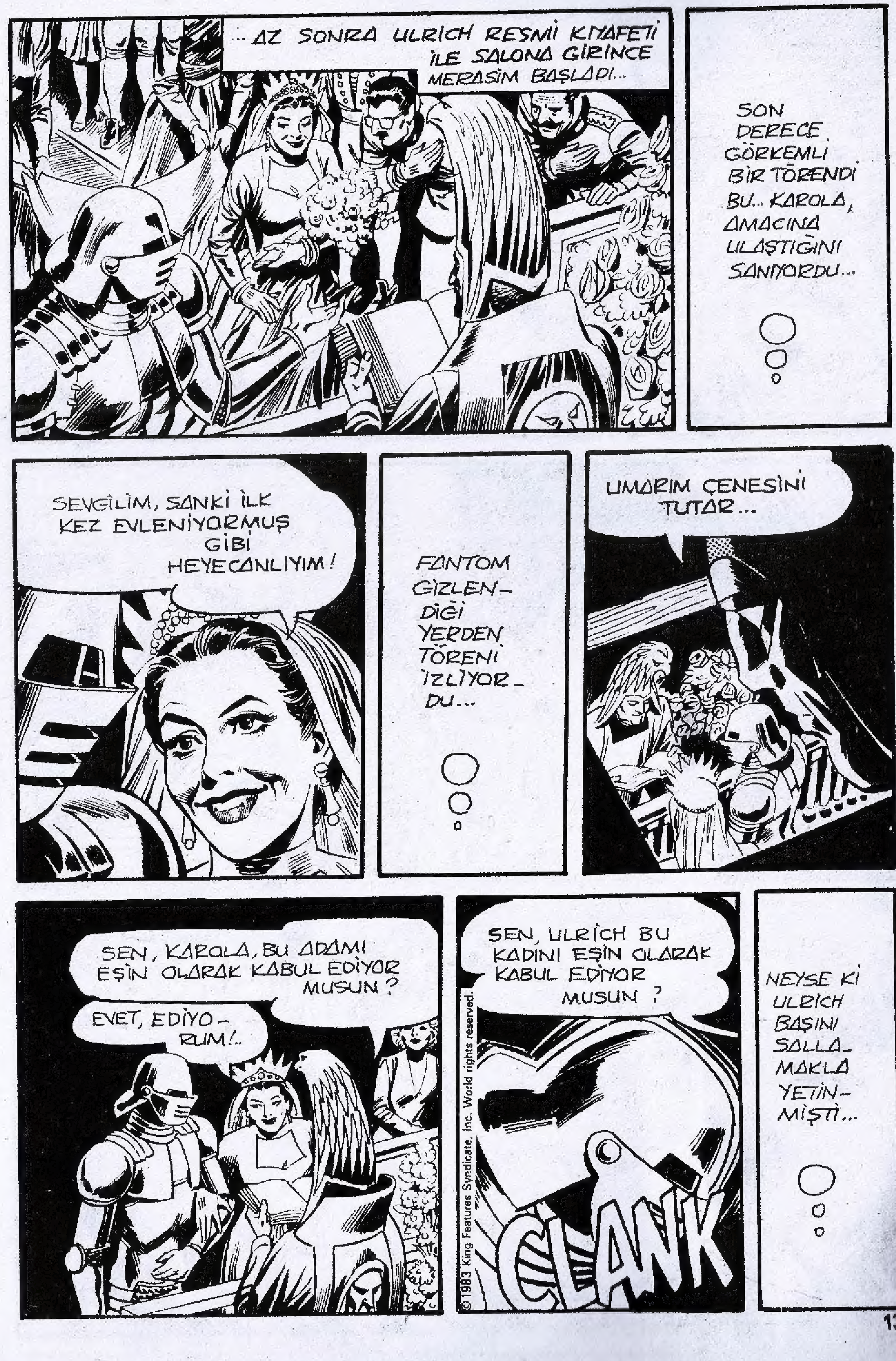
...AZ SONRA ULRICH RESMİ KIYAFETİ İLE SALONA GİRİNCE MERASİM BAŞLADI...
SON DERECE GÖRKEMLİ BİR TÖRENDİ BU... KAROLA, AMACINA ULAŞTIĞINI SANIYORDU...
SEVGİLİM, SANKİ İLK KEZ EVLENİYORMUŞ GİBİ HEYECANLIYIM!
FANTOM GİZLENDİĞİ YERDEN TÖRENİ İZLİYORDU...
UMARIM ÇENESİNİ TUTAR...
SEN, KAROLA, BU ADAMI EŞİN OLARAK KABUL EDİYOR MUSUN?
EVET, EDİYORUM!.
© 1983 King Features Syndicate, Inc. World rights reserved.
SEN, ULRICH BU KADINI EŞİN OLARAK KABUL EDİYOR MUSUN?
CLANK
NEYSE Kİ ULRICH BAŞINI SALLAMAKLA YETİNMİŞTİ...

ELVEDA KULA-KU! İYİ ŞANSLAR ZAVALLI ULRICH! BUNA İHTİYACIN OLACAK!..
FALK & BARRY 2/11
MASKELİ HAYDUT NEREDE?!
ŞU ANDA ÇOK UZAKTA! ARTIK KRAL OLDUM. ÜLKEYİ BERABER YÖNETECEĞİZ!
ŞİMDİ GELİNİ ÖPMEK İSTİYORUM!..
UGH!
KAROLA ULRICH!
ULRICH!
ONUN YÜZÜNÜ GÖRÜNCE KRALİÇE... HA! HA! HA! HA! HA!..
ORMANDA FANTOM'UN TAM ÜÇ GÜN, ÜÇ GECE HİÇ DURMADAN GÜLDÜĞÜNÜ SÖYLERLER...
?
FALK & BARRY 2/12
BU MACERANIN SONU

KIZILMASKE
UGLAND OLAYI
Yeni Macera
BUNDAN TAM 400 YIL ÖNCEYDİ...
KORSANLARIN SALDIRISINA UĞRAYAN GEMİDEN SADECE BİR KİŞİ KURTULABİLMİŞ VE BENGALİ SAHİLLERİNE ÇIKMIŞTI..
PİGMELER TARAFINDAN İYİLEŞTİRİLEN ADAM, BABASININ KATİLİNİN KAFATASI ÜZERİNE ÜNLÜ YEMİNİNİ ETTİ... BU İLK FANTOM'DU...
HAYATIMI HAKSIZLIKLA, ZALİMLİKLE VE KORSANLARLA MÜCADELEYE ADIYORUM. OĞULLARIM DA BENİM YOLUMU İZLEYECEK!..
GERÇEKTEN DE ÖYLE OLDU. AMA, DENİZCİLER VE ORMAN YERLİLERİ ONUN HEP AYNI İNSAN OLDUĞUNU SANDILAR...
ÖLÜMSÜZ RUH!..
HİÇ ÖLMEYEN ADAM!..
FANTOM GELENEĞİ BABADAN OĞULA GEÇEREK DEVAM ETMEKTE VE KÖTÜLERİN KORKULU RÜYASI OLMAYI SÜRDÜRMEKTEDİR...

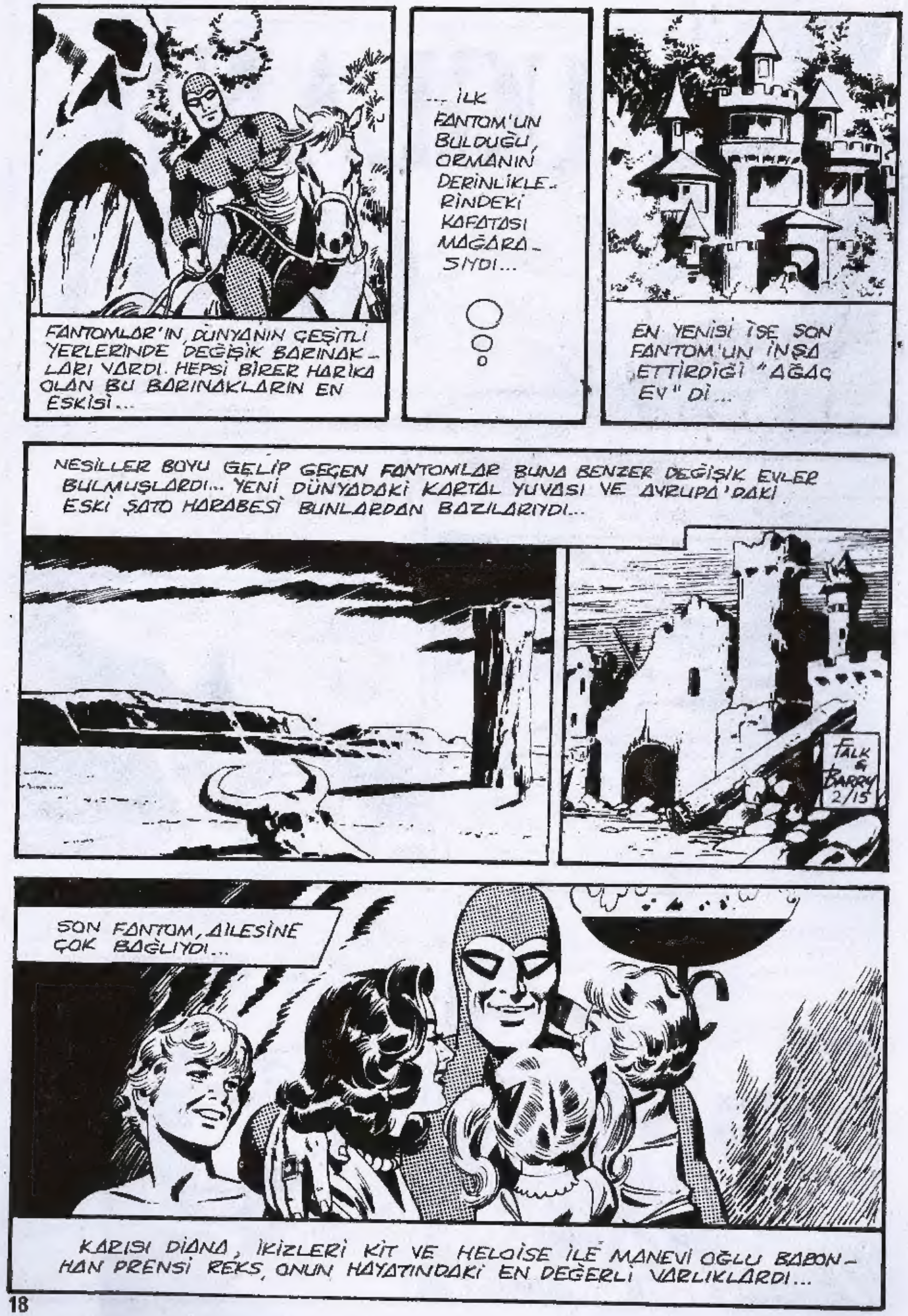
FANTOMLAR'IN DÜNYANIN ÇEŞİTLİ YERLERİNDE DEĞİŞİK BARINAK-LARI VARDI. HEPSİ BİRER HARİKA OLAN BU BARINAKLARIN EN ESKİSİ...
... İLK FANTOM'UN BULDUĞU, ORMANIN DERİNLİKLE-RİNDEKİ KAFATASI MAĞARA-SIYDI...
EN YENİSİ İSE SON FANTOM'UN İNŞA ETTİRDİĞİ "AĞAÇ EV" Dİ...
NESİLLER BOYU GELİP GEÇEN FANTOMLAR BUNA BENZER DEĞİŞİK EVLER BULMUŞLARDI... YENİ DÜNYADAKİ KARTAL YUVASI VE AVRUPA'DAKİ ESKİ ŞATO HARABESİ BUNLARDAN BAZILARIYDI...
FALK & BARRY 2/15
SON FANTOM, AİLESİNE ÇOK BAĞLIYDI...
KARISI DİANA, İKİZLERİ KİT VE HELOİSE İLE MANEVİ OĞLU BABON-HAN PRENSİ REKS, ONUN HAYATINDAKİ EN DEĞERLİ VARLIKLARDI...

AYRICA, PİGME BAKICILAR TOTA VE GOGA İLE...
TEE-HEE...
FALK & BARRY 2/16
...KOCALARI CESUR PİGME SAVAŞÇILARI TOTO VE GOGO DA ONLARLA BİRLİKTE YA-ŞIYORDU...
DİANA ÇALIŞIR-KEN, ÇOCUKLARA ONLAR BAKIYOR-DU...
DİANA HAFTA ARASI HER GÜN AĞAÇ EVDEN AYRILIP İŞİNE GİDİYORDU...
EVİ İLE BÜRONUN ARASI, ARABA İLE BİR SAAT SÜRÜYORDU...
FALK & BARRY 2/17
DİANA, BU ADAM SENİNLE GÖRÜŞMEK İÇİN BEKLİYOR! OH..!
?!
UHHH...
B.M. AFRİKA-ASYA İNSAN HAKLARI DİANA PALMER MÜDÜR
FALK & BARRY 2/17
O GÜN DİANA BEKLEN-MEDİK BİR DURUMLA KARŞILAŞTI...

UGLAND'DA YAPILAN İŞKENCELER VE İŞLENEN CİNAYETLER HAKKINDA BİZE BU BELGELERİ GETİRMİŞ!
ORASI HAKKINDA ÇOK ŞEYLER DUYDUK!..
KISA BİR SÜRE İÇİN ONUNLA GÖRÜŞEBİLİRSİNİZ. DURUMU OLDUKÇA AĞIR, ÇOK HIRPALANMIŞ VE İŞKENCE EDİLMİŞ..!
DİKTATÖR HALKIMI EZİYOR LÜTFEN BİZE YARDIM EDİN..
FALK & BARRY 2/18
ŞEY DENERİZ
LÜTFEN BAYAN DİANA. GENERAL TAM BİR CANAVAR...
BİLİYORUM.. BİLİYORUM...
BU SIRADA KIZIL-MASKE DE KULA-KU'DAN DÖNÜYORDU...
İYİCE YAKLAŞTIK DOSTLARIM. EVDEKİLER BİZİ BEKLİYORLARDIR...

DIŞ DÜNYADAN UZAKTA GÜVENLİKTE OLDUKLARINA EMİNİM..
FALK & BARRY 2/19
FANTOM OLACAKLARI BİR BİLSEYDİ...
GENERALİN YAPTIĞI ZALİMLİKLERİ BÜTÜN DÜNYAYA DUYURUN. UHH...
!
ÖZÜR DİLERİM..
ZAVALLI ADAM DAHA FAZLA DAYANAMAMIŞTI..
FALK & BARRY 2/21
ÖLDÜ, BAYAN DİANA... SİZİNLE KONUŞABİLMEK İÇİN SON ANA KADAR DİRENDİ...
EVET.. ANLIYORUM..

O ZAVALLI ADAMIN GETİRDİĞİ BELGELERLE UGLAND HAKKINDA SORUŞTURMAYA GİDEBİLİRİZ!..
BELKİ.. BAKABİLİR MİYİM ?
DİANA BELGELERİ İNCELEDİKTEN SONRA OLDUKÇA HEYECANLANMIŞTI..
BEN DİANA PALMER! BAŞKANLA GÖRÜŞECEĞİM!..
SİZİ BEKLİYORDU, EFENDİM!.
FALK & BARRY 2/22
BENGALİ BAŞKANI LAMANDA LUAGA, FANTOM AİLESİNİN EN YAKIN DOSTLARINDAN BİRİYDİ...
UGLAND'DA YÖNETİMİN BAŞINDAKİ DİKTATÖR, BULUNDUĞU YERE ÇOK KAN DÖKEREK GELMİŞ!.
ÖNERİNİZ NEDİR ?
BU BELGELER KORKUNÇ BİR DURUMU ORTAYA ÇIKARIYOR! UGLAND'DA İNSAN HAKLARI HİÇE SAYILMIŞ.. BU KONUDA BİR PLANIN VAR MI ?
NEW YORK'A GİTMEYİ DÜŞÜNÜYORUM!..
FALK & BARRY 2/23

BU BELGELERİ GENEL SEKRETERE GÖSTERECEĞİM... BASININ DA DİKKATİNİ ÇEKEREK UGLAND'A KARŞI BİR KAMPANYA BAŞLATMAK İSTİYORUM!..
UGLAND YÖNETİMİ BUNU KABUL ETMEYECEKTİR... BELKİ DE KENDİNİ TEHLİKEYE ATIYORSUN, DİANA!..
BEN KORKMUYORUM... NE GEREKİYORSA YAPILMALI..
BAŞKAN LUAGA, DİANA'NIN GİRİŞİMİNİ FAZLA CÜRETKÂR BULMUŞTU...
SENİN İÇİN ENDİŞELENİYORUM. HİÇ DEĞİLSE YANINA GÜVENLİKTEN BİRİNİ VEREYİM...
HAYIR, LAMANDA. BEN BİRLEŞMİŞ MİLLETLER GÖREVLİSİYİM.. BANA DOKUNAMAZLAR..
FALK & BARRY 2/24
DOĞRU... ASLINDA SEN DÜNYANIN EN GÜÇLÜ KORUYUCUSU İLE EVLİSİN... O NE YAPIYOR?..
BİR İŞ İÇİN GİTTİ! BU SORUNU TEK BAŞIMA HALLEDECEĞİM!..
İŞTE ORADA... DAHA NE BEKLİYORUZ ?
ELÇİDEN ALDIĞIMIZ EMİR BÖYLE! İNDİR ŞUNU SERSEM!.

YARIN SEKRETERLE GÖRÜŞMEK ÜZERE NEW YORK'A GİDECEĞİM BURADAKİ İŞLERLE SEN İLGİLEN!.
RINGG
UGLAND ELÇİSİ SİZİ GÖRMEK İSTİYORMUŞ... ÇIKTI DİYEYİM Mİ ?
HAYIR... ONUNLA GÖRÜŞECEĞİM
KISA BİR SÜRE SONRA.
BAYAN DİANA, BAŞKANIMIZ, ALEYHİNE YÜRÜTMEK İSTEDİĞİNİZ KAMPANYADAN HABERDAR... BU İŞE BİR SON VERMENİZİ İSTİYOR!.
TALK & BARRY 2/25
BU OLANAKSIZ, SAYIN ELÇİ!.
BAŞKANIMIZ HAKKINDAKİ YALAN VE HAKSIZ SUÇLAMALARI DERHAL GERİ ALMALISINIZ!.
BU KONUDA YANILIYORSUNUZ, BAY ELÇİ!.

BAKIN, ÜLKEMİZİN LİDERİ KENDİSİNE NAZİK DAVRANANLARA KARŞI ÇOK CÖMERTTİR..
NE DEMEK BU ?
YARIN ONLARA KAVUŞACAĞIZ, DOSTLARIM!.
KIZILMASKE EVİNE DÖNECEĞİ ANI BEKLERKEN OLANLARDAN HABERSİZDİ..
ONA GÖSTERECEĞİNİZ DOSTLUĞUN KARŞILIĞINI FAZLASIYLA ALACAKSINIZ, BAYAN DİANA!.
BENDEN NE YAPMAMI İSTİYORSUNUZ ?
NEW YORK YOLCULUĞUNUZU İPTAL EDİN VE ONA KARŞI GİRİŞTİĞİNİZ ŞU SAÇMA KAMPANYADAN VAZGEÇİN.
İNANIN ÇOK ZENGİN OLURSUNUZ..
HMM. NE KADAR ZENGİN, SAYIN ELÇİ?

HAYAL EDEMEYECEĞİNİZ KADAR! ÖRNEĞİN İSVİÇRE BANKALARINDAN BİRİNDEKİ GİZLİ HESABINIZA HER AY YATACAK YÜKLÜ BİR MAAŞ..
PARİS'E BEDAVA YOLCULUK... VE CEBİNİZDE DE BİR ÇEK DEFTERİ.. DİLEDİĞİNİZ HER ŞEYİ SATIN ALABİLİRSİNİZ!..
BU PIRLANTA KOLYE BİR BAŞLANGIÇ OLABİLİR!..
TANRIM!.. BAŞKANINIZIN BU CÖMERTLİĞİ İNSANI BAŞTAN ÇIKARIR!..
EVET... NE DİYORSUNUZ?
TEKLİFİMİ KABUL EDECEK MİSİNİZ?
KİMBİLİR? KABUL ETMEZSEM NE OLUR?..

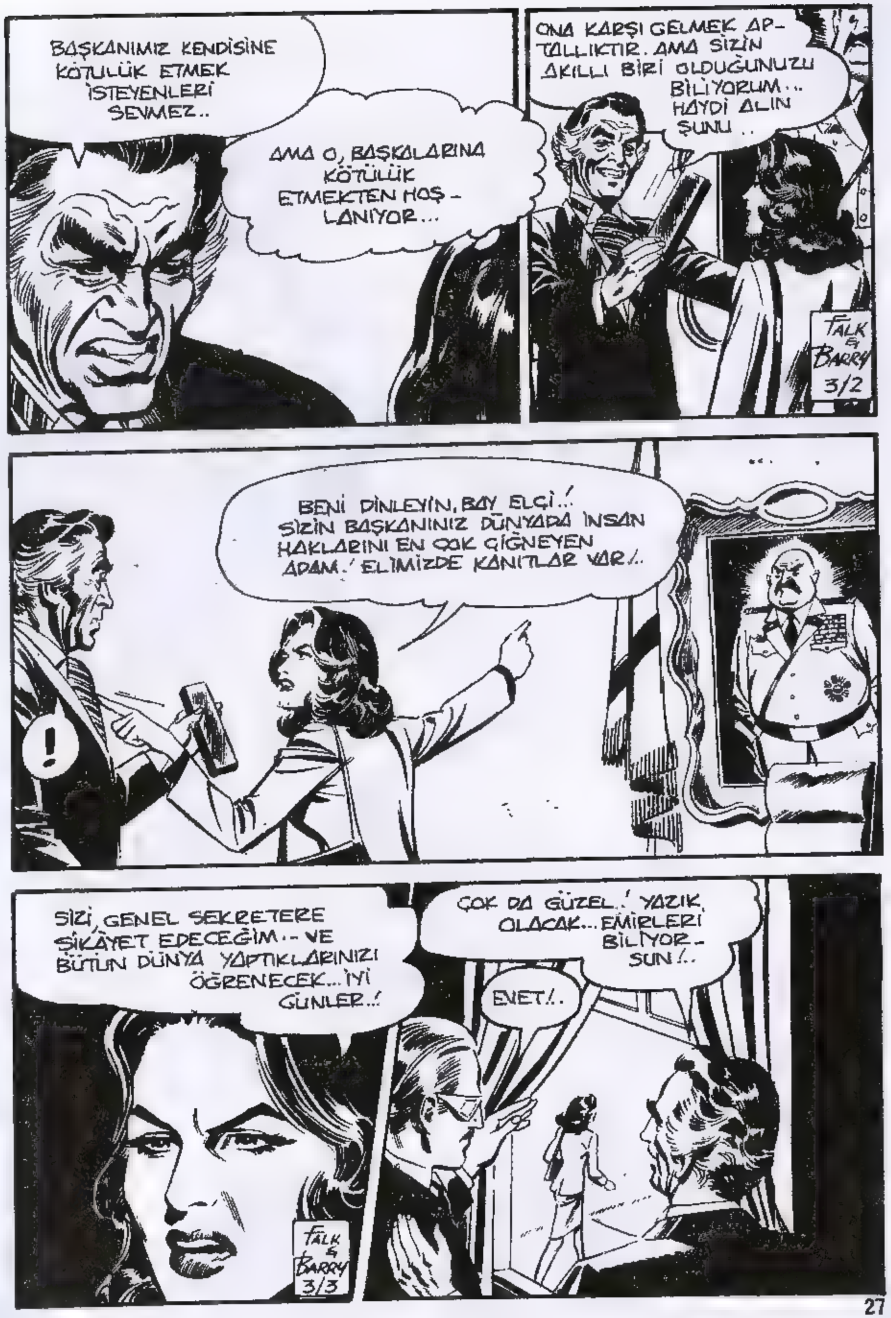

BAŞKANIMIZ KENDİSİNE KÖTÜLÜK ETMEK İSTEYENLERİ SEVMEZ..
AMA O, BAŞKALARINA KÖTÜLÜK ETMEKTEN HOŞLANIYOR...
ONA KARŞI GELMEK APTALLIKTIR. AMA SİZİN AKILLI BİRİ OLDUĞUNUZU BİLİYORUM... HAYDİ ALIN ŞUNU..
FALK & BARRY 3/2
BENİ DİNLEYİN, BAY ELÇİ!.. SİZİN BAŞKANINIZ DÜNYADA İNSAN HAKLARINI EN ÇOK ÇİĞNEYEN ADAM! ELİMİZDE KANITLAR VAR!..
!
SİZİ GENEL SEKRETERE ŞİKAYET EDECEĞİM.. VE BÜTÜN DÜNYA YAPTIKLARINIZI ÖĞRENECEK... İYİ GÜNLER!
ÇOK DA GÜZEL! YAZIK OLACAK... EMİRLERİ BİLİYORSUN!..
EVET!..
FALK & BARRY 3/3

UGLAND ELÇİSİ NE SÖYLEDİ ?
DİANA! BU İŞ TEHLİKELİ OLABİLİR..
RÜŞVET ÖNERDİ... SONRA DA TEHDİT ETTİ..
BURAYA GELEN ADAM ONLARIN KURBANLARINDAN BİRİYDİ.. VE HASTANEDE ÖLDÜ..
OLANLARA İLGİSİZ KALAMAM! BU ÇANTAYI AL VE AKŞAM ALANDA BENİ BEKLE .. BEN GİDİP ÇOCUKLARIMLA VEDALAŞACAĞIM..
İŞTE O! ÇABUK OL!
FALK & BARRY 3/4
UMARIM FANTOM DÖNMUŞTÜR! GİTMEDEN ÖNCE ONU GÖRMEK İSTERİM!..
DİANA HER ŞEYDEN HABERSİZ YOLUNA DEVAM EDİYORDU...
U N 203

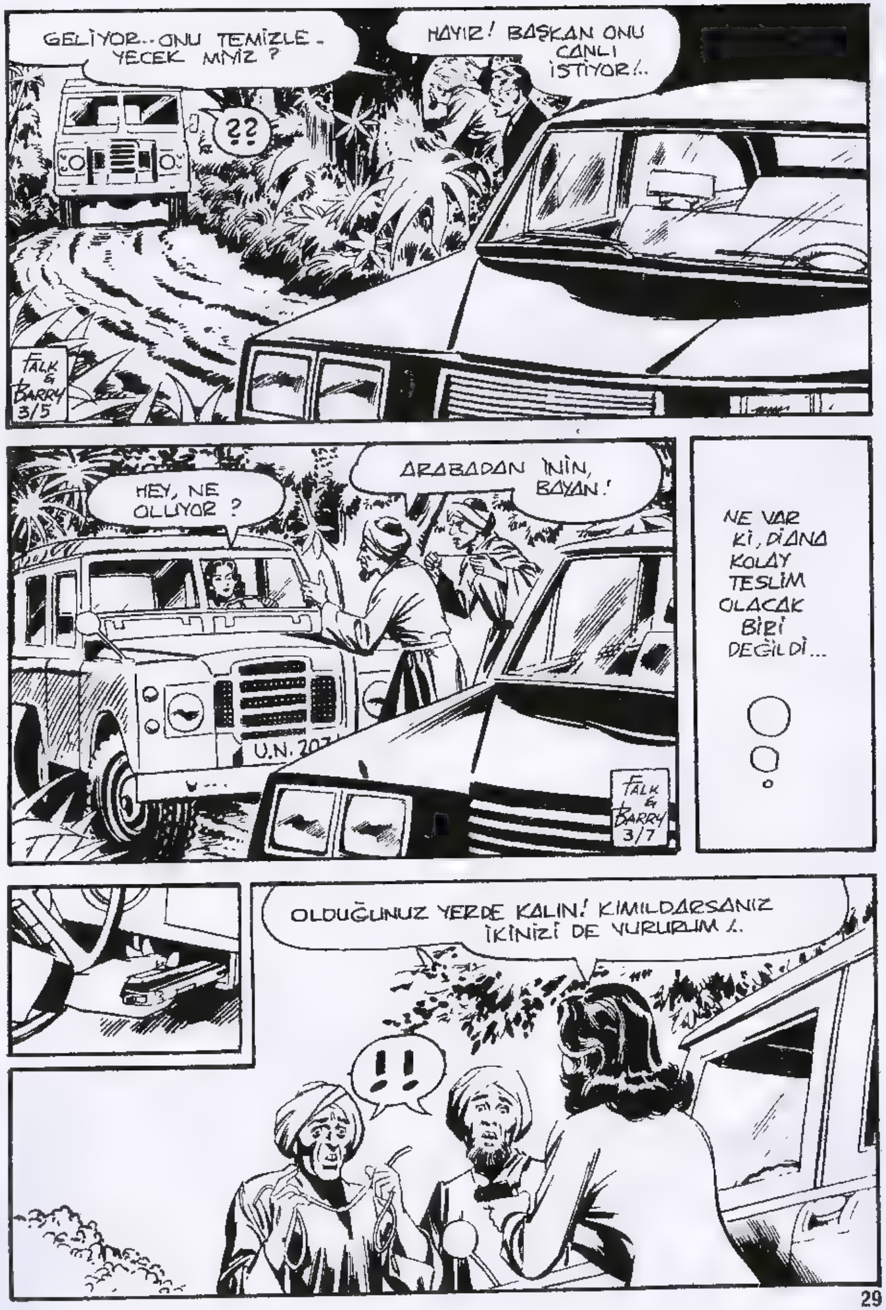
GELİYOR.. ONU TEMİZLEYECEK MİYİZ ?
HAYIR! BAŞKAN ONU CANLI İSTİYOR!..
??
FALK & BARRY 3/5
HEY, NE OLUYOR ?
ARABADAN İNİN, BAYAN!
U.N. 207
FALK & BARRY 3/7
NE VAR Kİ, DİANA KOLAY TESLİM OLACAK BİRİ DEĞİLDİ...
OLDUĞUNUZ YERDE KALIN! KIMILDARSANIZ İKİNİZİ DE VURURUM!..
!!

SİZİN GİBİ SERSERİLERE KARŞI YANIMDA HER ZAMAN SİLAH TAŞIRIM...
!
BANG
GÖRDÜĞÜNÜZ GİBİ TABANCAM DOLU...
!
UN 203
FALK & BARRY 3/8
ADAMLAR NE YAPACAKLARINI ŞAŞIRDILAR..
SEN, SANIRIM O İPİ BENİM İÇİN HAZIRLAMIŞTIN... ŞİMDİ ONUNLA ARKADAŞINI BAĞLAYACAKSIN...
FAKAT TAM BU SIRADA DİANA'NIN UMMADIĞI BİR ŞEY OLMUŞTU...
HARİKAYDINIZ BAYAN! ARTIK SİLAHINIZI İNDİRİN!
!
KONUŞMANDAN UGLANDLI OLDUĞUN ANLAŞILIYOR!..
KALDIR ELLERİNİ BAKALIM..!
?!
SİLAHLI ADAM DİANA'YI KORKUTMAKTAN ÇOK UZAKTI...

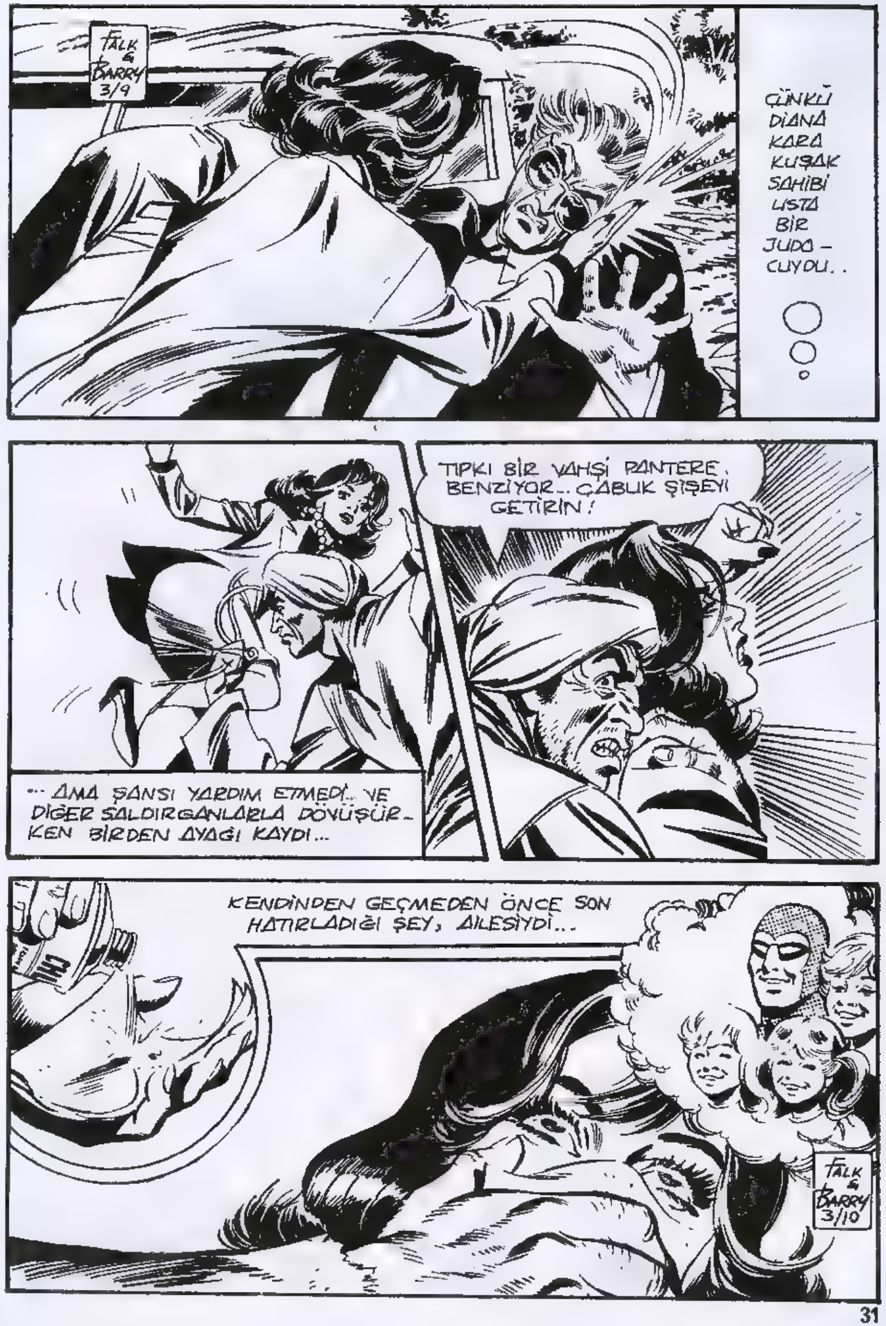
FALK & BARRY 3/9
ÇÜNKÜ DİANA KARA KUŞAK SAHİBİ USTA BİR JUDOCUYDU..
TIPKI BİR VAHŞİ PANTERE BENZİYOR... ÇABUK ŞİŞEYİ GETİRİN!
...AMA ŞANSI YARDIM ETMEDİ... VE DİĞER SALDIRGANLARLA DÖVÜŞÜRKEN BİRDEN AYAĞI KAYDI...
KENDİNDEN GEÇMEDEN ÖNCE SON HATIRLADIĞI ŞEY, AİLESİYDİ...
FALK & BARRY 3/10

HAYDİ !..
ADAMLAR ARABAYA PATLAYICI YERLEŞTİRİP ATEŞLEDİLER...
FALK & BARRY 3/11
AYNI ANDA FANTOM DA EVE DÖNMÜŞTÜ.
MERHABA! BEN GELDİM!
BABA!..
FANTOM AMCA!..
FALK & BARRY 3/12

ÇOCUKLAR SEVİNÇLE ONU KARŞILAMAYA KOŞTULAR..
BA-BA! BA BA!.
ANNENİZ NEREDE?
DAHA GELMEDİ!
SENİ GÖRDÜĞÜMÜZE ÇOK SEVİNDİK!
AĞAÇ EVDE BAYRAM HAVASI ESİYORDU..
DİANA BÜRODAN TELEFON ETTİ.. EVE GELMEK ÜZERE OLDUĞUNU VE BU GECE NEW YORK'A UÇACAĞINI SÖYLEDİ.
FALK & BARRY 3/14
BENİM DÖNDÜĞÜMÜ BİLMİYOR!.. ONA SÜRPRİZ YAPALIM!..
SÜRPRİZ!.. SÜRPRİZ!..
NE YAZIK Kİ DİANA'NIN BAŞINA GELEN FELAKETTEN HABERSİZDİLER..

KOŞ, KAH-RAMAN!
DI GI DIK.. DI GI DIK...
ÖTE YANDA, ORMANDA AVLAN-MAYA ÇIKAN CESUR PİGME-LER TOTO İLE GOGO...
VOOM
??!!
...BİRDEN MÜTHİŞ BİR PATLAMAYLA İRKİLDİLER.
AVLARINI BİR DALA ASIP NE OLDUĞUNA BAKMAYA GİTTİLER..

FALK & BARRY 3/16
BAYAN DİANA!..
!
UN 203
...VE BÖYLECE KÜLKEDİSİ İLE PRENS MUTLU YAŞA-DILAR...
ANNENİZ BU SAATE KADAR DÖN-MÜŞ OLMALIY-DI...
FALK & BARRY 3/17
EVE ERKEN GELECEĞİNİ SÖYLEMİŞTİ.. MERAK ETMEYE BAŞLA-DIM!..
BÜROYA TELEFON ET VE KAÇTA ÇIKTIĞINI ÖĞREN, REKS!
BÜRODAN ÜÇ SAAT ÖNCE AYRILDI!..
ÜÇ MÜ? ARA-BAYLA GELMESİ EN FAZLA BİR SAAT SÜRER!
??

SAKIN BAŞINA BİR ŞEY GELMİŞ OLMASIN ?
BU GECE NEW YORK'A GİDECEĞİNE GÖRE BELKİ DE BİRAZ ALIŞVERİŞ YAPIYORDUR, REKS!
GELİN, ONU BALKONDA BEKLEYELİM!..
EVET.. EVET!.. ANNEMİ BEKLEYELİM!..
???
FALK & BARRY 3/18
PİGMELER BU SIRADA DURUMU FANTOM'A HABER VERMEYE GELMİŞTİ...
NE DİYORLAR FANTOM AMCA ?
SEN ÇOCUKLARI ALIP İÇERİ GİR, REKS!
KIZILMASKE ÇOCUKLARA BİR ŞEY BELLİ ETMEMEYE ÇALIŞTI...

UN 203
FALK & BARRY 3/21
OLAY YERİNE GELDİĞİNDE ARABA TANINMAZ BİR HALDEYDİ...
BU, DİANA'NIN ARABASI...
BENGALI
UN 203
83
FAKAT KENDİSİ YOK!..

BURADA BAŞKA ARABA İZLERİ VAR.. BİRİLERİ YOLUNU KESMİŞ. ACABA TUZAK KURMAK İÇİN Mİ?
YOKSA KAZA GEÇİRDİĞİNİ GÖRÜP ONA YARDIM ETMEK İÇİN Mİ?
BAYAN DİANA NEREDE?
BİLMİYORUM AMA UMARIM YAŞIYORDUR
KIZILMASKE İÇİN ACI OLDUĞU KADAR DA ZOR BİR DURUMDU BU...
DAHA SONRA ORMAN KARAKOLUNDA...
ALBAYIM TELEFONDAN ARIYORLAR. O YANİ MEÇHUL KOMUTANIMIZ..
TELEFON MU? HAYRET! GENELLİKLE ÖZEL HATTAN ARARDI!
AI.WOROBU
Kumandan
FALK & BARRY 3/23

ALBAY, ESKİ FANTOM YOLUNDA KAZA GEÇİREN DİANA PALMER HAKKINDA BİLGİ İSTİYORUM. BÜTÜN KARAKOL VE HASTANELERE SORUN.. YARIM SAAT SONRA SİZİ TEKRAR ARAYACAĞIM...
SESİNDEN ÇOK TELAŞLI OLDUĞU BELLİ.. CİDDİ BİR DURUM GALİBA..
CLICK!
RRINGG
(TAM YARIM SAAT OLDU.) RAPOR HAZIR EFENDİM. BÜTÜN HASTANELERİ VE KARAKOLLARI ARAŞTIRDIK...
DİANA PALMER ADINDA BİRİNİN KAZA GEÇİRDİĞİNE DAİR HİÇBİR KAYIT YOK. EVİNİ YA DA BÜROSUNU ARAYALIM MI?
HAYIR, TEŞEKKÜR EDERİM!
FANTOM ARTIK, DİANA'NIN KAZAYA UĞRAMADIĞINI BİLİYORDU
FALK & BARRY 3/24
HİÇBİR YERDE YANAN BİR ARABA VEYA KAYIP BİR KADIN HAKKINDA BİLGİ YOK. ÇOK GARİP.

PARALELİ AÇ, EBOLİ.. TELE- FONDAKİ O...
BİRKAÇ SAAT ÖNCE ÇIKTI. SİZİNLE TANIŞMA ZEVKİNE BİR TÜRLÜ ERİŞEMEDİK, BAY FANTOM...
NE HARİKA BİR SES...
B.M. AF
ASYA İ
HAK
DİAN
FANTOM ARAŞTIRMAYI BAŞKA YÖNDEN YÜRÜTMEYE BAŞLADI...
ADIM CHANG, BAYAN DİANA'NIN YARDIMCISI- YIM... SAAT ONDA, UG- LAND DOSYASI İLE BİR- LİKTE HAVAALANINDA ONUNLA BULU- ŞACAĞIM...
FALK & BARRY 3/25
ALANA GİTMEYİN, BAYAN CHANG... ORADA OLMAYACAK.. ARABASI BİR KAZA GEÇİRDİ!..
?!
FALK & BARRY 3/26
B.M. AFRİKA ASYA İNSAN HAKLARI.
DİANA PALMER MÜDÜR
KAZA MI? BAYAN DİANA'NIN MI? NE... NE OLDU?
ANLAŞI- LAN OLAY SİZE BİLDİRİL- MEMİŞ. BENİM DE AÇIKLAYA- CAK VAKTİM YOK...
...

SİZİNLE VE DİĞER İLGİLİ- LERLE GÖRÜŞMELİYİM. ESKİ FANTOM YOLUNUN İLK KAVŞAĞINDA BULUŞALIM...
SAKIN GECİKMEYİN.. GÖRÜŞMEK ÜZERE... "KLİK"
AMA BAY FANTOM... ALO... ALO...
DİANA'NIN YARDIMCISI BİR HABER ALABİLMEK İÇİN KOLLARI SIVADI...
BEN BAYAN CHANG. BAYAN DİANA EVE GELDİ Mİ?
HAYIR EFENDİM... HENÜZ GEL- MEDİ...
AMCAM... YANİ BAY FANTOM DA EVDE YOK, BEN BARON- HAN PRENSİ REKS...
ŞEY... TEŞEKKÜR- LER...
ANNEM NEREDE ?
BABANIZ ONU BULMAYA GİTTİ. HAVA DA KARARIYOR. NEREDE KALDILAR ACABA ?
FALK & BARRY 3/28
REKS VE ÇOCUK- LAR DA MERAK İÇİNDEY- DİLER...

BURASI B.M. BÜROSU, BEN CHANG... EKSELANSLARI İLE GÖRÜŞEBİLİR MİYİM ?
SİZ BAYAN DİANA'NIN DOSTUSUNUZ, EFENDİM. SANIRIM BİR KAZA GEÇİRMİŞ.
DİANA MI ? NE OLMUŞ ?
BENGALİ BAŞKANI LUAGA DA TELAŞLANMIŞTI...
TAM BİLMİYORUZ. EŞİ KENDİSİ İLE BULUŞMAMIZI SÖYLEDİ. AMA KENDİSİNİ TANIMIYORUZ. ONUNLA DAHA ÖNCE HİÇ KARŞILAŞMADIK..
ONA TAMAMEN GÜVENEBİLİRSİNİZ. DEDİĞİNİ YAPIN VE KENDİSİNDEN HABER BEKLEDİĞİMİ SÖYLEYİN !
ÇOK ŞAŞIRACAKLAR !
BİR MÜDDET SONRA..
İŞTE... SÖZÜNÜ ETTİĞİ KAVŞAK BURASI !.
BULUŞMA İÇİN NE KORKUNÇ BİR YER !..

ŞİMDİ NE OLACAK ?
ŞU ÖNÜMÜZDEKİ ENKAZA BAKIN !..
O GÖRDÜĞÜNÜZ DİANA'NIN ARABASI... FARLARINIZI YAKIN !..
!!!!
DİANA'NIN ARABASI MI ?. KENDİSİ NEREDE ?
OH, OLAMAZ... ONUN ARABA İLE TEK BAŞINA GİTMESİNDEN HEP ENDİŞELENİRDİK ZATEN...
GECENİN KARANLIĞINDA DUYULAN SES HEPSİNİ ETKİLEMİŞTİ...
BU ORMANDA HİÇBİR ŞEY ONA ZARAR VERMEZ. BU KÖTÜLÜK DIŞARDAN GELMİŞ OLMALI !.
ÇOK KARANLIK... SİZİ GÖREMİYORUZ, BAY FANTOM !..
BANA SON GÖREVİ HAKKINDA TÜM BİLDİKLERİNİZİ VE MUHTEMEL DÜŞMANLARINI ANLATMANIZI İSTİYORUM...
KARANLIKTAN GELEN SES ADETA BÜYÜLEYİCİYDİ...

... BU DURUM ONLARI İKİNCİ BİR MERAK İÇİNE SÜRÜKLEMİŞTİ...
FANTOM'UN YÜZÜNÜ GÖRMEK İSTİYORLARDI...
DİANA, UGLAND'DAKİ OLAYLARI İNCELEMEK İÇİN NEW-YORK'A GİDİYORDU... BAŞKA ?
NEREDE ACABA ?
NE GÜÇLÜ BİR SES..
BUGÜN BAŞKAN LUAGA VE UGLAND ELÇİSİ İLE GÖRÜŞTÜ ...
BİZE ELÇİNİN RÜŞVET TEKLİF EDEREK ONU BU İŞTEN VAZGEÇİRMEYE ÇALIŞTIĞINI, SONRA DA ONU TEHDİT ETTİĞİNİ SÖYLEDİ!
ONU TEHDİT Mİ ETMİŞ, NASIL ?
SÖYLEMEDİ... GÜLÜP GEÇTİ.. TEHDİDİ CİDDİYE ALMADI...
FALK & BARRY 4/1
BURAYA GELDİĞİNİZ İÇİN TEŞEKKÜRLER!
SİZCE DİANA'NIN BAŞINA NELER GELDİ ? TEHLİKEDE Mİ ?
BİLMİYORUM.. UMARIM SAĞ VE ESENDİR...
NEREDE BU ADAM ?
FALK & BARRY 4/2

AMA BU SORUYA YALNIZ ORMANDAN GELEN SESLER CEVAP VERDİ...
BİR ŞEY SORABİLİR MİYİM? NEDEN ORTAYA ÇIKIP BİZİMLE TANIŞMIYORSUNUZ
???
CHIRP CHIRP.. EEE.. BBB..
BUNLAR, GECE AVLANAN KUŞLARIN SESLERİYDİ...
BÜTÜN HASTANELERİ, KARAKOLLARI VE ORMAN DEVRİYELERİNİ ARAŞTIRDIK... BAYAN DİANA'DAN BİR İZ YOK, EFENDİM...
ARAMAYA DEVAM EDİN, ALBAY!
FALK & BARRY 4/4
DİANA'NIN BAŞINA NELER GELDİ, KİMSE BİLMİYOR MU ?
BEN BULMAYA ÇALIŞIYORUM, SAYIN BAŞKAN...
!
FANTOM HER ZAMANKİ GİBİ SARAYA, KİMSEYE GÖRÜNMEDEN GİRMİŞTİ...

DIANA'NIN KAZA GEÇİRME OLASILIĞI BULUNDUĞUNU SÖYLEMİŞTİN!
BU OLASILIK NE ANLAMA GELİYOR?..
PEK EMİN DEĞİLİM... AÇIKLAYAYIM...
" ARABASINI ALEVLER İÇİNDE, ORMANDAKİ YOLDA BULDUM..."
UN/203
FALK & BARRY 4/5
YA DIANA ?!
ORADA YOKTU..
YOLU KESMİŞ BAŞKA BİR ARABANIN TEKERLEK İZLERİ VARDI..
" PUSU KURMUŞ HAYDUTLAR VEYA DIANA'YA YARDIM ETMEK İÇİN DURAN BİRİLERİ OLABİLİR... "
FALK & BARRY 4/6

ORTADA BİR KAZA HABERİ OLMADIĞINA GÖRE BİR TUZAK OLMALI!
SORUN DA BU YA.. ONA KİM SALDIRMAK İSTEYEBİLİR ?
BENCE SORUN UGLAND!
NEDEN ?
BAŞKAN LUAGA ÖNEMLİ BİR NOKTAYA DEĞİNMİŞTİ...
DIANA'NIN ELİNDE, O ÜLKEDE İŞKENCE VE CİNAYETLERLE İNSAN HAKLARININ ÇİĞNENDİĞİNİ GÖSTEREN BELGELER VARDI.
ONA TEHLİKELİ OLABİLECEĞİNİ SÖYLEMEK GEREKİRDİ...
FALK & BARRY 4/7
BURADAN ÇIKTIKTAN SONRA UGLAND ELÇİSİNİN DURUMU GÖRÜŞMEK ÜZERE KENDİSİNİ ÇAĞIRDIĞINI BİLİYOR MUSUN ?
ÖNCE RÜŞVET YOLU İLE KANDIRMAYI DENEMİŞ, SONRA DA TEHDİT ETMİŞ!
UGLAND... O ADAMLAR BİRER CANİDİR!

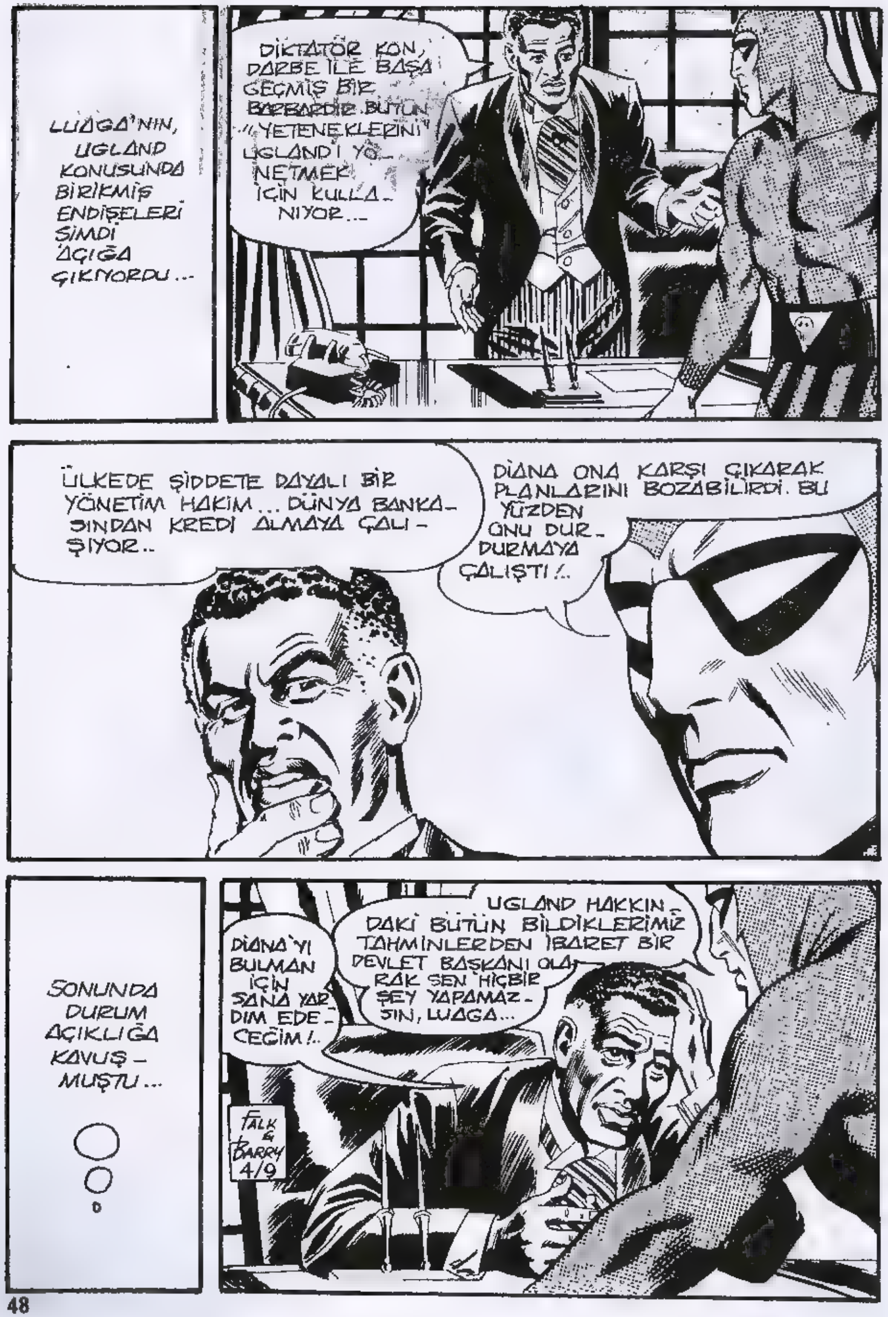

LUAGA'NIN, UGLAND KONUSUNDA BİRİKMİŞ ENDİŞELERİ ŞİMDİ AÇIĞA ÇIKIYORDU...
DİKTATÖR KON, DARBE İLE BAŞA GEÇMİŞ BİR BARBARDIR. BÜTÜN "YETENEKLERİNİ" UGLAND'I YÖNETMEK İÇİN KULLANIYOR...
ÜLKEDE ŞİDDETE DAYALI BİR YÖNETİM HAKİM... DÜNYA BANKASINDAN KREDİ ALMAYA ÇALIŞIYOR..
DİANA ONA KARŞI ÇIKARAK PLANLARINI BOZABİLİRDİ. BU YÜZDEN ONU DURDURMAYA ÇALIŞTI!..
SONUNDA DURUM AÇIKLIĞA KAVUŞMUŞTU...
UGLAND HAKKINDAKİ BÜTÜN BİLDİKLERİMİZ TAHMİNLERDEN İBARET BİR DEVLET BAŞKANI OLARAK SEN HİÇBİR ŞEY YAPAMAZSIN, LUAGA...
DİANA'YI BULMAN İÇİN SANA YARDIM EDECEĞİM!..
FALK & BARRY 4/9

AMA BEN BAŞARABİLİRİM.. ÖNCE ONU TEHDİT EDEN ELÇİ İLE GÖRÜŞECEĞİM...
BU SIRADA ELÇİLİKTE..
SUSTURMA HAREKÂTI BAŞARI İLE SONUÇLANDI, EFENDİM. HİÇBİR SORUN ÇIKMADI... TEŞEKKÜRLER...
TEHLİKEYİ ÖNCEDEN BİLMEK ZAFERİ KAZANMAK DEMEKTİR. TEŞEKKÜRLER, LAMANDA!..
UGLAND ELÇİLİĞİ ÇOK İYİ KORUNUYOR! BEKÇİ KÖPEKLERİ, ELEKTRİKLİ ALARM SİSTEMLERİ, GÖZETLEME KULELERİ...
FALK & BARRY 4/11
UMARIM BİR AN ÖNCE DİANA'YI BULURSUN... KEŞKE SANA YARDIM EDEBİLSEYDİM!..
SEN GÖREVİNİ YAPTIN BİLE.. GERİSİNİ BEN HALLEDERİM!..
DİLERİM ONU SAĞ OLARAK BULUR...
BAŞKAN LUAGA HAKLI OLARAK KAYGILANIYORDU...

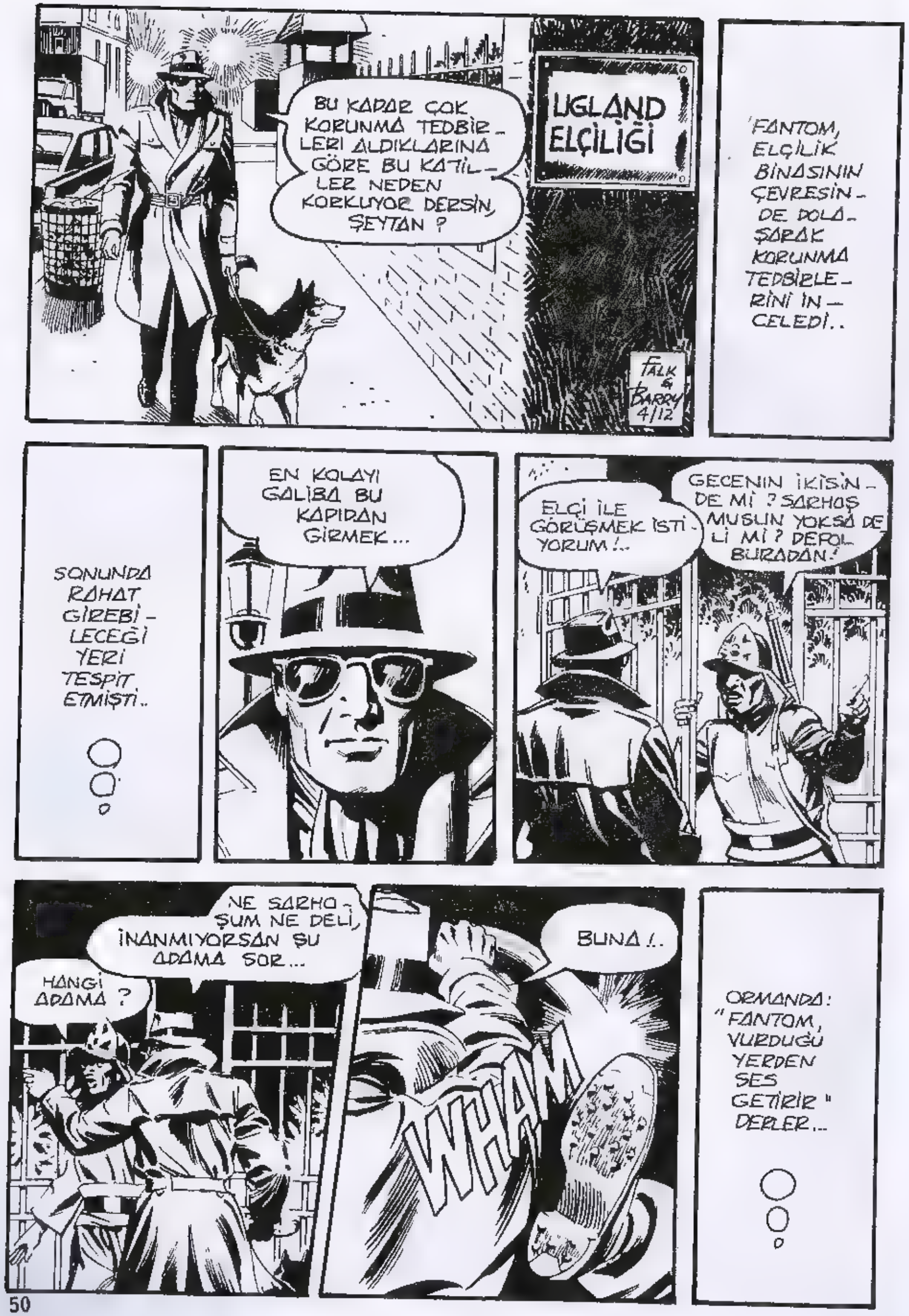

UGLAND ELÇİLİĞİ
BU KADAR ÇOK KORUNMA TEDBİR-LERİ ALDIKLARINA GÖRE BU KATİL-LER NEDEN KORKUYOR DERSİN, ŞEYTAN ?
FALK & BARRY 4/12
'FANTOM, ELÇİLİK BİNASININ ÇEVRESİN-DE DOLA-ŞARAK KORUNMA TEDBİRLE-RİNİ İN-CELEDİ..
SONUNDA RAHAT GİREBİ-LECEĞİ YERİ TESPİT ETMİŞTİ..
EN KOLAYI GALİBA BU KAPIDAN GİRMEK...
ELÇİ İLE GÖRÜŞMEK İSTİ-YORUM!..
GECENİN İKİSİN-DE Mİ ? SARHOŞ MUSUN YOKSA DE-Lİ Mİ ? DEFOL BURADAN!
NE SARHO-ŞUM NE DELİ, İNANMIYORSAN ŞU ADAMA SOR...
HANGİ ADAMA ?
BUNA!..
WHAM
ORMANDA: "FANTOM, VURDUĞU YERDEN SES GETİRİR" DERLER...

BEKÇİ KÖPEK-LERİ!..
FALK & BARRY 4/13
ELÇİLİĞİ KORUYAN KORKUNÇ DOBERMANLAR ŞİMŞEK GİBİ ÜZERLERİNE GELİYORLARDI...
HEY, NE OLUYOR ?
FALK & BARRY 4/14
FANTOM DEVREYE ŞEYTAN'I SOKARAK BİR KÖŞEYE SİNMİŞTİ..
BU HAYVANLARI BOŞ YERE ÖLDÜRMEK İSTEMİYORUM...! HAYDİ ŞEYTAN, SEN HALLET..!

FANTOM'UN SADIK DAĞ KURDU İLE UGLAND ELÇİLİĞİNİN BEKÇİ KÖPEKLERİ ARASINDA MÜTHİŞ BİR BOĞUŞMA BAŞLADI...
GRRRR!!
ŞEYTAN KISA ZAMANDA HAYVANLARI KAÇIRMAYI BAŞARDI...
AFERİN OĞLUM!..
YIP YIP YIP
FALK & BARRY 4/15
GÖZETLEME KULESİNDEKİ NÖBETÇİ OLANLARA PEK ANLAM VEREMEMİŞTİ...
YIP
ARF
?!
FALK & BARRY 4/16

CLANG
CLANG
GENEL ALARM... NELER OLUYOR?
Nİ İŞ BECERDİN, ŞEYTAN! ONLARI KORKUTTUN! ORTALIK YATIŞANA KADAR BURADA BEKLEYECEĞİZ..
ALARMIN DEVAMLI SESİ ELÇİNİN KULAĞINA KADAR ULAŞMIŞTI...
RINNGGG
ÖN KAPIDA BİR ŞEYLER OLUYOR, EFENDİM! ŞİMDİ İCABINA BAKACAĞIZ!..
?
YÜZBAŞI... NEDEN ALARM VERİLDİ?..
FALK & BARRY 4/18
UH... GENESİNDEKİ BU İŞARET NEDİR, YÜZBAŞI?
BİLMİYORUM... HAYDİ ONU İÇERİ TAŞIYALIM!..

BİRİSİ ÖN KAPIDAN İÇERİ GİRMEK İSTEMİŞ VE BEKÇİNİN ÇENESİNE YUMRUK ATMIŞ! İŞARETE BAKIN...
BİR KURUKAFA!
FALK & BARRY 4/19
BUNUN ANLAMI NEDİR, EFENDİM?
BİR DÖVME OLMALI. AYILDIĞI ZAMAN KENDİSİNE SORUN!
HER KİMSE, GİTMİŞ. KÖPEKLERİMİZ ONU KOVALAYINCA KAÇMIŞ OLMALI!..
ÇOK GARİP! AYRINTILI BİR RAPOR İSTİYORUM!..
İYİ GECELER SEVGİLİM! SEN... HEMEN O KÖPEKLERİ İÇERİ AL... ONLAR ÖZEL OLARAK EĞİTİLDİ... KAYBOLMALARINI İSTEMİYORUM!
TAXI
HAYDİ GELİN YAVRULARIM... ANLAYAMIYORUM, ÇOK KORKMUŞLAR...
BAKICI BÖ."E DÜŞÜNMEKTE HAKLIYDI...

ZİRA KATİL KÖPEKLER HÂLÂ ŞEYTAN'IN KOKUSUNU ALIYORLARDI...
SEN BURADA KAL ŞEYTAN! BEN ELÇİYİ ZİYARET EDECEĞİM!..
FALK & BARRY 4/20
KÖPEKLERİN BAKICISI HAYVANLARI GETİRDİ, EFENDİM. SÖYLEDİĞİNE GÖRE BİR ŞEYDEN ÜRKMÜŞLER!..
BİR SÜRE DAHA ÇALIŞMAK ZORUNDAYIM, YÜZBAŞI! KAPIYA VE PENCERENİN ÖNÜNE NÖBETÇİ KOYUN!..
GECENİN İLERLEMİŞ BİR SAATİNDE ELÇİ ANİDEN İRKİLDİ...
WHAM
?
?!

NÖBETÇİ! OH... ÇENESİNDE İŞARET VAR!
FALK & BARRY 4/22
GİRİŞTEKİ NÖBETÇİNİN ÇENESİNDEKİ İŞARETE BENZİYOR.
?!
TELAŞLA KAPIYA KOŞAN ELÇİ AYNI MANZARAYLA KARŞILAŞTI...
?
İKİSİ DE BAYILTILMIŞ. ÇENELERİNDE AYNI KURUKAFA İŞARETİ VAR..

NÖBETÇİ ODASI!..
BUYRUN EFENDİM!
ELÇİ KONUŞMAYA DEVAM EDEMEZDİ... ÇÜNKÜ GÜÇLÜ BİR EL AĞZINI KAPAMIŞTI...
SİZ Mİ ÇAĞIRDINIZ, EFENDİM ?
GLUB..
ATLAT ONLARI..
ŞEY... HAYIR...
UH, KİMSİN SEN ? NEREDEN ÇIKTIN ?

ETRAFIN ADAMLARIMLA ÇEVRİLİ! BİR SESLENİRSEM İŞİN BİTİKTİR...
DOĞRU SÖYLEDİN AMA YANLIŞ KİŞİDEN SÖZ ETTİN...
FALK & BARRY 4/26
EĞER SESLENİRSEN, ÖLECEK OLAN SENSİN!
İSTEDİĞİN NEDİR? PARA MI?
HAYIR, ELÇİ BEY!.. DIANA'YI İSTİYORUM...
ŞEY.. KİMİ DEDİN?
DIANA PALMER MI? ŞEY... ONU TANIMIYORUM...
YANİ HİÇ KARŞILAŞMADINIZ MI?
BİLDİĞİM KADARIYLA HAYIR... ASLA...
DÜN BU ORADA ONUNLA GÖRÜŞMEDİNİZ Mİ? HAFIZANIZ NE KADAR ZAYIF?..

ORMANDA "FANTOM'UN KIZGIN SESİ KAPLANIN BİLE KANINI DONDURUR" DERLER..
BELKİ BU HAFIZANIZI YERİNE GETİRİR, SAYIN ELÇİ!..
!
BAM
BAM
FALK & BARRY 4/28
FANTOM ELÇİYİ İKNA ETMEYE ÇALIŞIRKEN NÖBETÇİNİN SESİ DUYULDU...
BAM
?
İYİ MİSİNİZ, EFENDİM?..
ONA İYİ OLDUĞUNU SÖYLE!
EVET... İYİYİM... UH...

UGLAND ELÇİSİ KONUŞMAMAKLA NE BÜYÜK HATA ETTİĞİNİ ANLAYACAKTI...
DİANA DÜN BURADAYDI. ONU BURAYA, BAŞKANINIZ HAKKINDA İNSAN HAKLARINI ÇİĞNİYOR DİYE RAPOR VERMEMESİ İÇİN SEN ÇAĞIRTTIN!..
HAYIR.. HAYIR...
ONA VAZGEÇMESİ İÇİN RÜŞVET TEKLİF ETTİN. SONRA DA TEHDİT ETTİN...
HAYIR! HAYIR!
ZORLA DA OLSA SANA GERÇEĞİ İTİRAF ETTİRECEĞİM!..
BAM
UH!
DİANA DÜN ORMANDA KAYBOLDU.. ADAMLARIN ONU TUZAĞA DÜŞÜRÜP KAÇIRDILAR!..
NEREDE O? KONUŞ?!
HAYIR... HAYIR..
BİLMİYORUM...

FALK & BARRY 4/30
YALVARIRIM.. YETER ARTIK HER ŞEYİ ANLATACAĞIM...
GERÇEĞİ İSTİYORUM!
HAYDİ BAKALIM... KONUŞMAYA BAŞLASAN İYİ EDERSİN...
UHH...
BAŞKANDAN ALDIĞIMIZ EMİR ÜZERİNE YOLU KESİLEREK KAÇIRILDI VE ARABASI YAKILDI..
DİANA ŞU ANDA NEREDE?
" UGLAND'A DOĞRU UÇUYOR... ONU GÖTÜREN UÇAK ALANA İNMEK ÜZEREDİR... "
FALK & BARRY 5/2

YANİ..SAĞ OLARAK MI GÖTÜRÜLÜYOR ?
OH, EVET. KENDİSİNE ZARAR VERİLMEMESİ İÇİN KESİN EMİR VERDİM !..
AZ SONRA BENİM KONTROLÜMDEN ÇIKIP ONUN EMRİNE GEÇECEK !..
"BÜYÜK" LİDERİNİZ.. UGLAND CANAVARI DİKTATÖRÜNÜZ !..
UÇAĞI GERİ ÇAĞIR !..
FALK & BARRY 5/3
PİLOTLA BAĞLANTI KUR ! ONA PLANIN DEĞİŞTİĞİNİ SÖYLE !..
AMA UÇAK İNİŞE GEÇMİŞTİR BİLE !..
DİANA'YI DA ALIP GERİ DÖNSÜNLER !..
ALO.. ALO.. NE ?
PİLOTU BULAMIYORUM !..
BANA KONTROL KULESİNİ BAĞLAYIN !

MONİTAN'DAN GELEN UÇAK NEREDE ?
BEŞ DAKİKA ÖNCE İNDİ ŞU ANDA YOLCULAR ALANI TERKEDİYORLAR, TAMAM..
FALK & BARRY 5/4
DİANA'YI UÇAĞA BİNDİRİP GERİ DÖNMELERİNİ SÖYLE !..
ÇOK GEÇ.. UÇAKTAN AYRILMIŞLAR..
İMKANSIZ ! ONU ALANDA BAŞKAN KARŞILAYACAKTI
GERÇEKTEN DE UGLAND HAVAALANINDA...
HÂLÂ UYUŞTURUCUNUN ETKİSİNDE, EKSELANSLARI. BİRAZDAN KENDİNE GELİR...
ONU SARAYA GÖTÜRÜN...

UGLAND'LA ARAMIZDA SAAT FARKI YOK. NEDEN BU SAATTE ONU KARŞILAMAK İÇİN KENDİSİ GİTTİ ?
DİANA ONU DÜNYA KAMUOYU ÖNÜNDE SUÇLAYACAĞI İÇİN ÇOK KIZGIN..
AYRICA DİANA'NIN FOTOĞRAFINI GÖRMÜŞ... ONUN ÇOK GENÇ VE GÜZEL OLDUĞUNU BİLİYOR...
WHAM
FALK & BARRY 5/6
O CANAVARI DİANA'YA ZARAR VERMEDEN NASIL DURDURABİLİRİM ?
EĞER BAŞKANIMIZI SUÇLAMAKTAN VAZGEÇERSE...
FALK & BARRY 5/7
DİANA ASLA BÖYLE BİR ŞEY YAPMAZ...
O ZAMAN HİÇ UMUT YOK!.. ONU UNUTUN!

BU İŞ FAZLA UZADI... UYANDIRIN ŞUNU !
BİRKAÇ DAKİKA SONRA AYILIR, EFENDİM.. MERAK ETMEYİN !
DİANA, UGLAND'DAKİ SARAYDA UYUŞTURUCUNUN ETKİSİYLE UYURKEN...
FALK & BARRY 5/9
..AYNI ANDA MOWITAN'DAKİ B.M. BİNASINDA ONA AİT ODAYA BASKIN YAPILMIŞTI...
B.M. AFRİKA ASYA İNSAN HAKLARI
UHH..
İŞTE UGLAND DOSYALARI! TUT ŞUNLARI!..
ÖTEKİ DOSYALARI DA KARIŞTIR VE BİR KISMINI AL! ONLARI ŞAŞIRTMALIYIZ...

HAREKÂTIN İKİNCİ BÖLÜMÜ DE TA-MAMLANDI EFEN-DİM... BAŞKA EMRİ-NİZ ?..
ŞEY.. YOK.. (CLICK)
(CLICK)
ARAYAN AJANLARIMDI DİANA'NIN BÜROSUNDAKİ UGLAND DOSYALARINI İMHA ETMİŞLER...
HİÇBİR AYRINTIYI UNUTMAMIŞSIN.. ŞİMDİ ŞU BÜYÜK ŞEFİNİ TELEFON-LA ARA BA-KALIM..!
EĞER ONA, DİANA'YI BIRAKMAZSA MASKELİ BİR ADAMIN BENİ ÖLDÜRECEĞİNİ SÖYLERSEM BANA SADECE GÜLER...
...VE CENAZE MERASİ-MİMİ DÜZENLEMESİ İÇİN BURAYA YENİ BİR ELÇİ GÖNDE-RİR...
!
BU SIRADA UGLAND'DA DİANA KENDİNE GELMEYE BAŞLA-MIŞTI...
?
FALK & BARRY 5/11
BAŞINDAN GEÇENLERİ HAYAL MEYAL HATIRLIYORDU...

NEREDEYİM BEN ?
UYUYAN GÜZEL NİHAYET UYAN-DI... ŞAMPANYA İSTER MİSİN ?
BİR YUDUMCUK...AKLINI BAŞINA TOPLAMAN İÇİN...
RÜYA MI GÖRÜYORUM?.. OLABİLİR Mİ ?
SARAYIMDASIN, GÜZELİM!
UGLAND'DA MI ? SİZ DE DİKTATÖR OL-MALISINIZ...
RESMİYETİ BIRAKALIM.. BANA JOJO Dİ-YEBİLİR-SİN!
FALK & BARRY 5/12

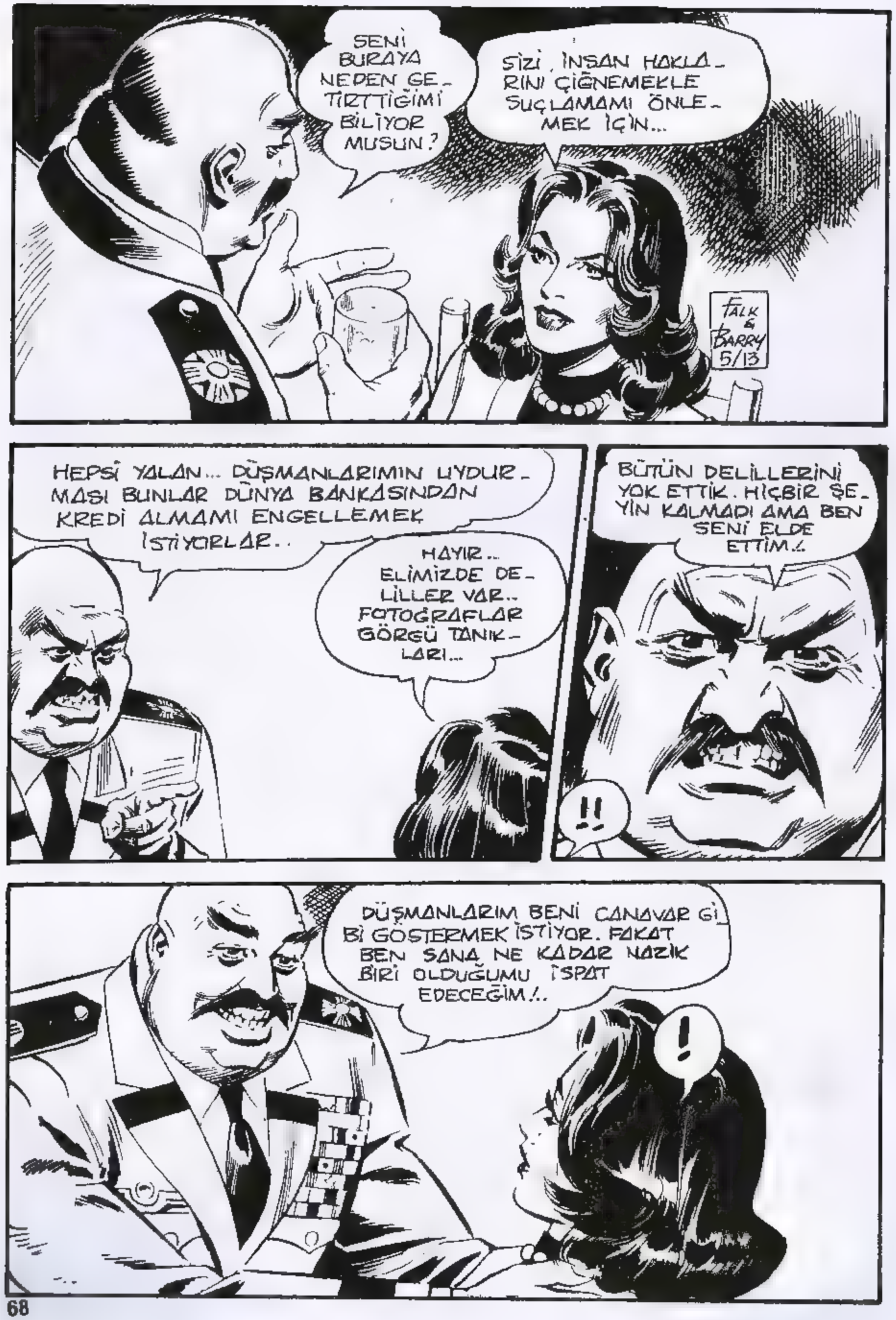
SENİ BURAYA NEDEN GETİRTTİĞİMİ BİLİYOR MUSUN?
SİZİ, İNSAN HAKLARINI ÇİĞNEMEKLE SUÇLAMAMI ÖNLEMEK İÇİN...
FALK & BARRY 5/13
HEPSİ YALAN... DÜŞMANLARIMIN UYDURMASI BUNLAR DÜNYA BANKASINDAN KREDİ ALMAMI ENGELLEMEK İSTİYORLAR..
HAYIR.. ELİMİZDE DELİLLER VAR.. FOTOĞRAFLAR GÖRGÜ TANIKLARI...
BÜTÜN DELİLLERİNİ YOK ETTİK. HİÇBİR ŞEYİN KALMADI AMA BEN SENİ ELDE ETTİM!..
!!
DÜŞMANLARIM BENİ CANAVAR GİBİ GÖSTERMEK İSTİYOR. FAKAT BEN SANA NE KADAR NAZİK BİRİ OLDUĞUMU İSPAT EDECEĞİM!..
!

HEMEN BAŞKANINI ARAMANI İSTİYORUM!..
BU SAATTE ASLA OLMAZ!. AYRICA SÖYLEYECEĞİM HİÇBİR ŞEYİN ŞU ANDA BAYAN DİANA'YA..
...BİR YARARI OLMAZ...
ONA BENİM SÖYLEYECEKLERİMİ AYNEN TEKRARLAYACAKSIN!..
BENDEN HOŞLANMAYI ÖĞRENECEKSİN, DİANA PALMER..
SENİN SARMISAKTAN HOŞLANDIĞIN GİBİ Mİ? PÖFF..
BÜTÜN DOSTLARIM GİBİ SEN DE BANA, JOJO DE!
SENİN HİÇ DOSTUN VAR MI?
?!
FALK & BARRY 5/16

KARA KUŞAK SAHİBİ DİANA İLE DİKTATÖRÜN KARŞILAŞMASI PEK HOŞ OLMAMIŞTI...
WHAM
UH!
UH! UH! NÖBETÇİLER
!!
HALIYA TAKILIP... DÜŞTÜM.. OH, SIRTIM...
ANLIYORUM, EFENDİM.. (YERDE HALI YOK Kİ...)
RINNGG
!!!
ÖFKELENEN DİKTATÖR BİRDEN DUVARDAKİ KILICI KAPTI..

DÜŞMANLARIMIN BANA NEDEN CANAVAR DEDİĞİNİ SANA GÖSTERECEĞİM...
RRINNG
EKSELANSLARI, MOWITAN'DAKİ ELÇİMİZ ARIYOR... ACİL OLDUĞUNU SÖYLEDİ...
EĞER DEĞİLSE KAFASINI KESTİRİRİM!..
FALK & BARRY 5/19
NE VAR?
İYİ HABERLER, EFENDİM... BİR FİDYE.. OLDUKÇA YÜKLÜ BİR FİDYE...
NE DEMEK İSTİYORSUN, SERSEM?

NE FİDYE SİY-MİŞ BU ?
DİANA PALMER İÇİN, DÜNYA BANKASININ VERECEĞİ KREDİNİN ÜÇ KATINI TEKLİF EDİYORLAR!..
FALK & BARRY 5/20
KREDİNİN ÜÇ KATI MI DEDİN ?
ALTIN OLARAK!
AMA ONUN KILINA BİLE DOKUNMAYACAKSINIZ !
BİR DAHA TEKRARLA..
BU KADIN İÇİN BU KADAR FİDYEYİ KİM VERİYOR ?
DUYDUKLARI DİANA'YI ŞAŞIRTMIŞTI...
!!
FALK & BARRY 5/21

ÖDEMEYE GELDİĞİ ZAMAN BUNU KENDİSİNE SORARSINIZ, EFENDİM.. YARINA..
YALNIZ, BAYAN DİANA'YA BİR ZARAR GELMEMELİ...
ANLAŞILDI.. KİMSE ONA DOKUNMAYACAK!..
UUF!
BİR DAKİKA! FİDYEYİ KİM GETİRECEK?..
ALTINI BİR KURYE GETİRECEK EFENDİM...
FALK & BARRY 5/23
KURYENİN ADI NEDİR ?
FANTOM!
ADI FANTOM, EFENDİM!
FANTOM MU DEDİN ?
!!

ŞEY, EFENDİM. KURYE REHİNEYLE KONUŞUP ONUN DURUMU HAKKINDA EMİN OLMAK İSTİYOR...
BENİM SÖZÜM YETERLİ DEĞİL Mİ?
KABUL ETMİYOR.. EĞER KONUŞMAZSA FİDYEYİ VERMEYECEKMİŞ...
PEKİ... PEKİ... ÖYLE OLSUN!
BAYAN DİANA! ŞU TELEFONDAKİNE SESİNİ DUYUR BAKALIM...
DİANA!.. İYİ MİSİN?
ONUN SESİNİ DUYMAK NE GÜZEL!..
FALK & BARRY 5/24
ÇOK UZAKTAYIM, AMA İYİYİM!..
MERAK ETME, YAKINDA ORADA OLACAĞIM!..
OH, EVET... LÜTFEN ACELE ET!..

YETER!
ANLAŞMA KESİNLEŞTİ EFENDİM. KADINI TESLİM EDİP ALTINI ALACAKSINIZ!..
DUR! FİKRİMİ DEĞİŞTİRDİM!..
!
FALK & BARRY 5/25
DEĞİŞTİRDİNİZ Mİ? FİDYEDEN VAZ MI GEÇİYORSUNUZ?
HAYIR... MİKTARI ARTIRIYORUM. BU KADIN İÇİN OTUZ MİLYON YETMEZ..!
FALK & BARRY 5/26
KIRK MİLYONA ÇIKART...
KIRK MİLYON OLSUN DİYORLAR EFENDİM!..
YETMEZ! YÜZ MİLYON! YA EVET YA HAYIR!
YÜZ MİLYONU KABUL EDİYORLAR!..
NEYSE...

YALNIZ BİR SORUN VAR EFENDİM. ALTINI GETİRECEK OLAN KURYE, TAKASIN HAVAALANINDA YAPILMASINI ŞART KOŞUYOR !..
OLMAZ!
FALK & BARRY
FANTOM TETİKTE BEKLİYORDU...
ALTININ BURAYA TESLİM EDİLMESİNİ İSTİYORUM. YOKSA KADIN DA YOK... ANLAŞILDI MI ?
NASIL EMREDERSENİZ, EFENDİM...
TAMAM... KONU KAPANMIŞTIR... HA... BİR ŞEY DAHA..
??
ALTINI İYİ SAY..! EKSİK FALAN OLMASIN. BENİ KANDIRMAYA KALKARSAN BAŞINA GELECEKLERİ BİLİYORSUN !.
EVET, EFENDİM...

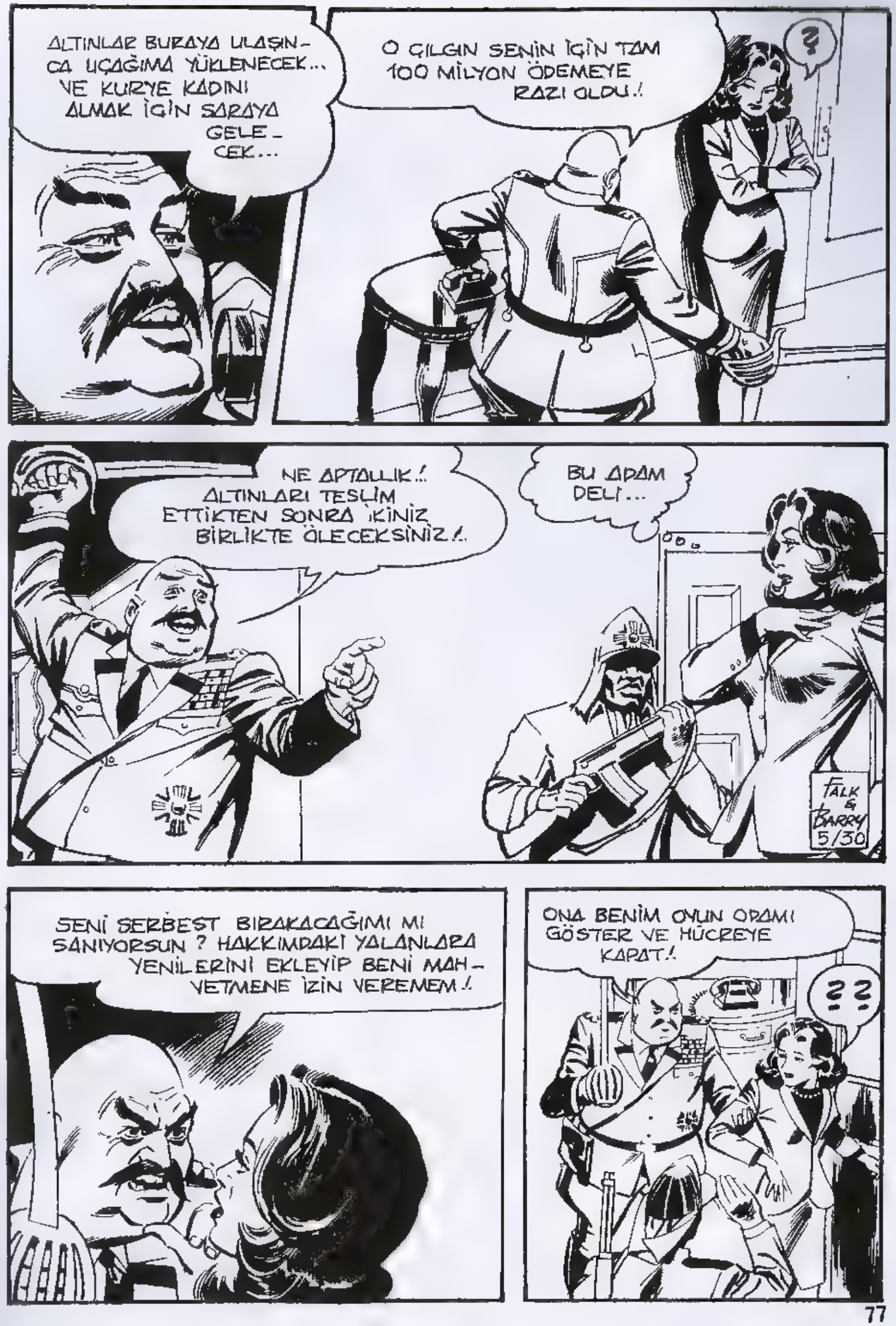
ALTINLAR BURAYA ULAŞINCA UÇAĞIMA YÜKLENECEK... VE KURYE KADINI ALMAK İÇİN SARAYA GELECEK...
O ÇILGIN SENİN İÇİN TAM 100 MİLYON ÖDEMEYE RAZI OLDU !.
?
NE APTALLIK !. ALTINLARI TESLİM ETTİKTEN SONRA İKİNİZ BİRLİKTE ÖLECEKSİNİZ !.
BU ADAM DELİ...
FALK & BARRY 5/30
SENİ SERBEST BIRAKACAĞIMI MI SANIYORSUN ? HAKKIMDAKİ YALANLARA YENİLERİNİ EKLEYİP BENİ MAHVETMENE İZİN VEREMEM !.
ONA BENİM OYUN ODAMI GÖSTER VE HÜCREYE KAPAT !.
??

FİDYE YERİNE, SANDIĞIN İÇİNE BU KİTAPLARI DOLDUR... AĞIR OLMALI..!
DELİLİK BU... ORAYA VARINCA BAŞINA GELECEKLERİ BİLİYOR MUSUN ?
BAŞKANIN KURYEYİ, YANİ BENİ ÖLDÜRMEYİ PLANLIYORDUR MUTLAKA!..
BUNA RAĞMEN GİDECEKSİN! DOĞRUSU ÇOK CESURSUN!
BAŞKA SEÇENEĞİM YOK... AMA SEN DE BENİMLE GELİYORSUN!..
!!
FALK & BARRY 5/31
YANİ BENİ DE Mİ UGLAND'A GÖTÜRECEKSİN ?
EVET... SENİ BURADA BIRAKAMAM. BU, RİSKE GİRMEK OLUR. ŞİMDİ EMİR VER, ARABAYI VE UÇAĞI HAZIRLASINLAR.
SENDEN ÖDÜNÇ ELBİSE ALACAĞIM...

FALK & BARRY 6/1
BÖYLECE AZ SONRA ELÇİLİKTEN AYRILDILAR...
?!
ELÇİNİN YANINDAKİ ADAM KİM ?
BİLMEM... SÖYLEMEDİ!..

BASKI: GÜNDOĞDU MATBAACILIK.TEL:5263807

Devamı Gelecek Sayıda

KIZILMASKE Sahibi ve Sorumlu Yönetmeni: M. SEZEN YALÇINER
Klodfarer Cad. No: 16 Türbe-İSTANBUL - Tel: 522 45 32

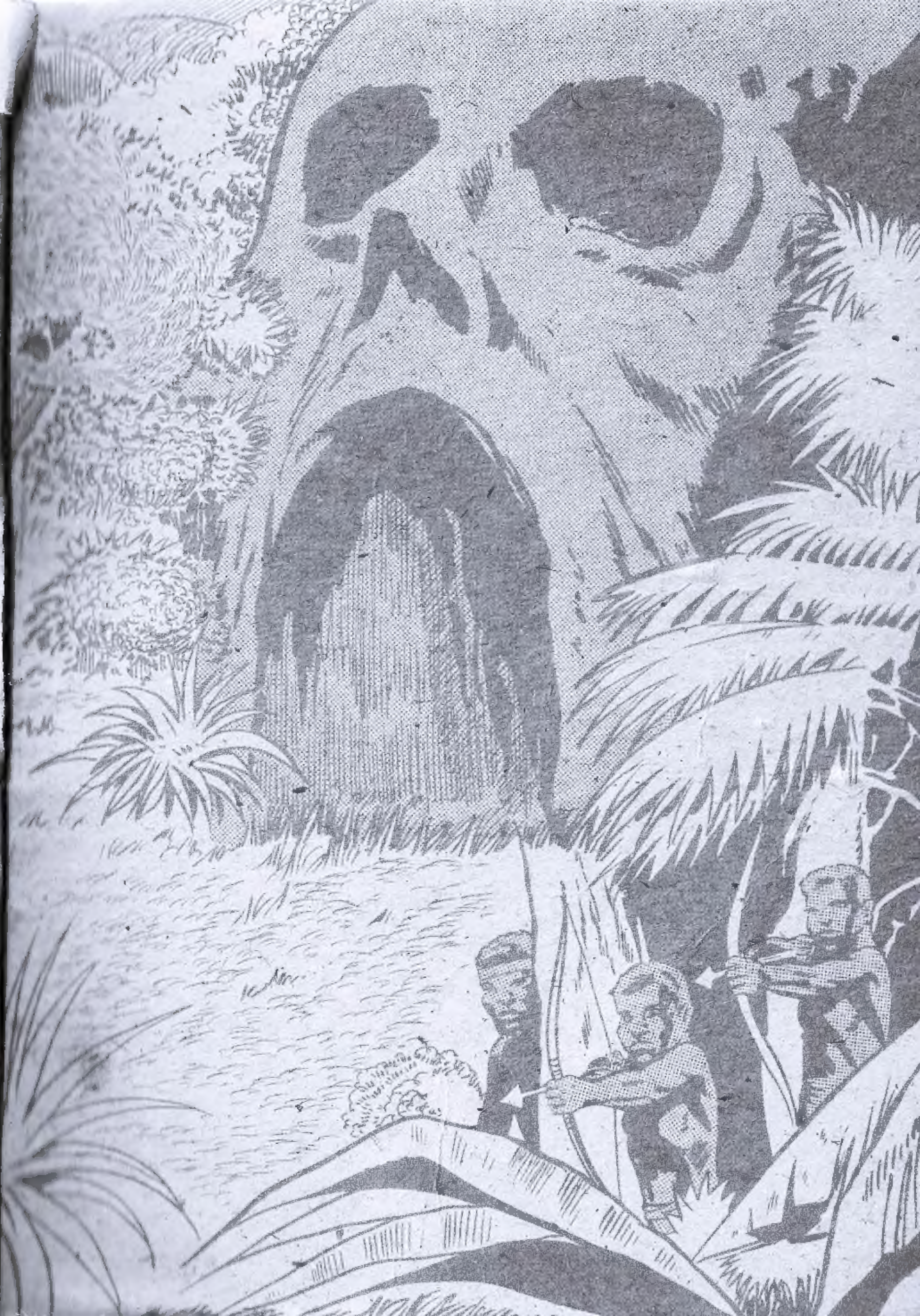

ZAGOR
TAY YAYINLARI
YILLARDIR SİZİNLE BİRLİKTE YAŞAYAN KAHRAMAN
ZAGOR
K.D.V Dahil 150 LİRA